

## SMIL - søknader - Sømna kommune - 2024

Nr	Søker	Tiltak	Gnr/bnr	Saknr. Agros
1	Brekke, Magnus Knygh	Gjerde Øverbøen	55/6	272 181
2	Brekke, Magnus Knygh	Gjerde Malmsstrande	55/6	272 186
3	Byberg, David	Gjerde inn beite	61/1	272 233
4	Dahle, Andreas	Gjerde inn beite	60/1	272 133
5	Dahle, Roy Helge	Beitekartlegging i Sømna v/NIBIO	62/4	272 392
6	Dyrstad, Sanna	Fjerne søppel	43/1	272 377
7	Dyrstad, Sanna	Rydde og gjerde inn beite	43/1	272 372
8	Gasnier, Humlehagen kulturgård	Sommerfjøs	42/15	272 104
9	Holand, Hans Gunnar	Rundballelager	57/3	269 844
10	Johansen, Andre	Erosjonsforebygging nær tun	39/10	272 228
11	Kjørsvik, Erik (v/Marit Kjørsvik)	Naust	27/3	272 291
12	Kolsvik, Jan	Rydde beite	57/4	272 299
13	Moen, Anders og Marvin	Fjøs og redskapshus	51/3	272 367
14	Olsen, Hilde Wågan	Nofenceklaver - Storfe - 40 stk	36/9	272 107
15	Pettersen, Stine Merete	Gjerde inn beite	31/2	272 093
16	Reinfjord, Kristian	Erosjonstiltak ved utløp mot elv	66/4	272 073
17	Reinfjord, Kristian	Rydde og drenere beite	66/4	272 074
18	Reinfjord, Nils Andre	Turvei Jørmokleiva	67/1	272 304
19	Reinfjord, Nils Andre	Fjerne søppelplasser	67/1	272 305
20	Sund, Tor Erik	Rundballelager	35/6	272 263
21	Rustebakke, Kai Gunnar	Rundballelager	69/2	272 195

Sømna 21 mai 2024  
Nils Nyborg  
Senior Fagleder SHL

**Søknad - Tilskudd til spesielle miljøtiltak i jordbruket (SMIL) -  
272299**

**Søker**

**Navn på foretak**  
JAN KOLSVIK

**Organisasjonsnummer**  
980482871

**Selskapsform**  
ENKELTPERSONFORETAK

**Innehavers navn**  
JAN KOLSVIK

**Adresse**  
Holandsveien 13, 8920 SØMNA

**Driftssenter**  
1812-57/4

**Navn på kontaktperson**  
Jan Kolsvik

**Mobilnummer**  
413 66 498

**E-post**  
jkolsvi@online.no

**Kontonummer**  
\*\*\*\* \*\* 25422

**Målform**  
Bokmål

12

# Eiendom og eierskap

## Eiendom og eierskap

---

Du må oppgi hvilken landbrukseiendom SMIL-tiltaket skal gjennomføres på. Dersom tiltaket går over flere eiendommer, oppgi eiendommen hvor hoveddelen av tiltaket gjennomføres.

### Landbrukseiendom

1812-57/4

Dersom du leier landbrukseiendommen der tiltaket skal gjennomføres, må det foreligge tillatelse fra eier av landbrukseiendommen for at det skal kunne innvilges SMIL-tilskudd.

### Min tilknytning til landbrukseiendommen

Eier av eiendommen tiltaket gjennomføres på

**Filnavn** 20240516123738.pdf

**Vedleggstype** Kart

## Drift

---

For å få SMIL-tilskudd må det foregå en tilskuddsberettiget produksjon på landbrukseiendommen.

### Jeg er ansvarlig for tilskuddsberettiget produksjon på landbrukseiendommen

Ja

### Kommentar til drift

## Tiltakstype

### Tiltakstype

---

SMIL-tilskudd kan gis til å gjennomføre konkrete tiltak eller til å planlegge prosjekter.

### Jeg søker om tilskudd til å

Kulturlandskapstiltak eller forurensningstiltak

Det kan gis tilskudd til enkeltstående tiltak eller større fellestiltak som berører flere aktører og/eller eiendommer. For fellestiltak med én søknad skal bare én av deltagerne stå som ansvarlig søker, men med skriftlig samtykke fra de andre deltagerne.

### Tiltaket er et

Enkelttiltak

## Prosjektbeskrivelse

### Beskrivelse av tiltaket eller planleggingsprosjektet

---

SMIL handler om å gjennomføre miljøtiltak utover det som kan forventes ved vanlig jordbruksdrift. I denne delen skal du gjøre rede for tiltaket/planleggingsprosjektet som skal gjennomføres.

Prosjekttittel skal være et kort beskrivende navn på tiltaket/prosjektet.

### **Prosjekttittel**

Rydde beite v/Holandsvatnet

### **Kort beskrivelse av hva du ønsker å gjøre**

Rydde bort lauskog fra beite

**Utfyllende beskrivelse av hva søker ønsker å gjøre. Ta med beskrivelse av området og tilstanden til arealet/bygningen el. hvor tiltaket skal gjennomføres. Beskriv omfang av, og formål med tiltaket, hvordan tiltaket skal utføres (arbeidsmetoder, materialer etc.) og av hvem.**

Jeg har gjerdet inn et beite på 140 dekar. Mye av arealet er dekket av lautrær. Jeg ønsker å rydde 21 dekar med lauskog. Et sted skal beiteområdet utvides så her må jeg sette opp 1.100 meter med nytt strømgjerde. Jeg skal bruke impregnerte gjerdepåler. Jeg skal ha 3 åpninger i gjerdet som skal stå åpne utenom beitesesesongen.

**Begrunn hvordan dette miljøtiltaket vil fremme natur- og kulturminneverdiene i jordbrukets kulturlandskap og/eller redusere forurensningen fra jordbruket**

For å åpne opp kulturlandskapet og få tilbake det gamle kulturbeitet.

**Beskriv planlagt bruk for objektet/arealet etter at omsøkt tiltak er fullført**

Beite med storfe

**Andre relevante opplysninger**

### **Prosjektperiode**

---

Prosjektperioden skal inkludere utarbeidelse av sluttregnskap og rapportering. Det innvilges normalt ikke tilskudd til tiltak som allerede er påbegynt eller slutført.

### **Prosjektperiode**

**Fra 01.08.2024 Til 15.02.2027**

Fremdriftsplanen skal beskrive og tidfeste planlagte aktiviteter. Beskriv også eventuell risiko for at tiltaket ikke kan gjennomføres etter planen

### **Redegjør for fremdriftsplan**

Arbeidet skal jeg gjøre selv, og i de periodene på året da det ikke er mest hektisk med våronn, slåttonn osv.



# Finansieringsplan

## Kostnadsoverslag

---

Kostnadsoverslaget skal omfatte totale kostnader. Oppgi beløp ekskl. mva. dersom det er fradragrett for inngående mva. for tiltaket. Dette kan bare gjelde virksomheter som er registrert i Merverdiavgiftsregisteret. Øvrige virksomheter kan oppgi beløp inkl. mva.

### Kostnadsoverslag

136 000

### Spesifiser kostnader

Kostnader med planlegging, organisering og gjennomføring av prosjektet kan inngå i kostnadsoverslaget. Dette gjelder blant annet materialkostnader, arbeidskostnader og kostnader med utarbeiding av nødvendige planer.

Nye rader kan settes inn ved bruk av tab eller ved hjelp av tabellikonet.

Type kostnad (aktivitet)	Beløp (kroner)
Høgst - 12 t pr da a kr 300 * 21 da	94500
Rydde kvist - 5 t pr da a kr 300 * 21 da	31500
Montere åpninger i gjerdet, inkl materiell	2000
1.100 meter gjerde - 20 t a kr 300,-	6000

**Oppgi om kostnadene til innkjøpte varer og tjenester er inklusiv eller eksklusiv mva.** Eksklusiv mva. Kostnadene er fradragberettiget.

### Kommentar til kostnadsoverslaget

## Finansieringsplan – summen av søknadsbeløp, egen og annen finansiering må tilsvare kostnadsoverslaget

---

### Søknadsbeløp

95 200

### Egen finansiering

40 800

### Spesifiser egen finansiering

Spesifiser verdi av eget arbeid og egenandel. Dersom du trenger mer plass kan du i tillegg laste opp vedlegg.

Nye rader kan settes inn ved bruk av tab eller ved hjelp av tabellikonet.

Finansieringskilde/type finansiering	Beløp (kroner)
eget arbeid og egen finansiering	40800

### Annen finansiering

0

### Spesifiser annen finansiering

Spesifiser ev. andre finansieringskilder. Oppgi også om midlene er innvilget eller kun omsøkt. Hvis du har dokumentasjon som bekrefter annen finansiering kan du i tillegg laste opp vedlegg.

Nye rader kan settes inn ved bruk av tab eller ved hjelp av tabellikonet.

Finansieringskilde/type finansiering	Beløp (kroner)

### Kommentar til finansieringsplanen

## Vedlegg

#### Filnavn

Signert papirsøknad - 57-4.pdf

Vedlegg 57-4.pdf

#### Vedleggstype

Vedlegg til søknad

Vedlegg til søknad

## Oppsummering

### Hvem skal behandle søknaden?

Sømna kommune

### Kommentar

### Dato sendt

13.05.2024

Søknaden ble registrert av saksbehandler. Dersom dette dokumentet skal regnes som original søknad må søker signere under, og dokumentet må arkiveres manuelt.



Søknaden sendes kommunen der prosjektet/tiltaket skal utføres.  
Kommunen kan fastsette søknadsfrist.

Tøm skjema

1. Grunnopplysninger					
Organisasjonsnr. (9 siffer) 980482871		Foretakets navn Jan Kolsvik		Kontonr. (11 siffer) 93652325422	
Ettemavn Kolsvik			For- og mellomnavn Jan		
Adresse Holandsveien 13		Postnr. 8920	Poststed Sømna		
Telefonnr./mobiltelefonnr. 41366498		E-postadresse jkolsvi@online.no			
Foretakets driftssenter					
Kommunenr. 1812	Gårdsnr. 57	Bruksnr. 4	Festenr.	Registrert for merverdiavgift <input checked="" type="checkbox"/> Ja <input type="checkbox"/> Nei	
Ansvarlig for tilskuddsberettiget produksjon					
Dersom ikke søker selv driver en tilskuddsberettiget produksjon, hvem er ansvarlig for den tilskuddsberettigede produksjonen på landbrukseieendommen?			Foretakets navn		Organisasjonsnr. (9 siffer)
2. Opplysninger om prosjektet/tiltaket (Du må fylle ut ett skjema pr. prosjekt/tiltak)					
Det søkes om tilskudd til					
<input checked="" type="checkbox"/> Kulturlandskapstiltak		<input type="checkbox"/> Forurensningstiltak		<input type="checkbox"/> Planleggings- og tilretteleggingsprosjekt	
Søknadstype			Tiltakstype		
<input checked="" type="checkbox"/> Hovedsøknad		<input type="checkbox"/> Tilleggssøknad		<input type="checkbox"/> Enkelttiltak <input type="checkbox"/> Fellestiltak Antall deltakere <input type="text"/>	
Kort om formålet med prosjektet/tiltaket Rydde kulturbeite for storfe					
Utfyllende beskrivelse av prosjektet/tiltaket Jeg har i dag gjerdet inn et beite på 140 dekar og ryddet noe av arealet. Det gjenstår fortsatt en god del skog som må ryddes for å kunne nytte beitet optimalt. Nå skal jeg rydde fire felt med lauskog som til sammen er på ca 21 dekar. Et av feltene ligger utenfor dagens beite så jeg må sette opp et nytt gjerde som er på ca 120 meter - strømgjerde med impregnertpåler.					
Når er prosjektet/tiltaket planlagt ferdig? 2027					
Bruksmåte, vedlikehold og oppfølging etter at prosjektet/tiltaket er avsluttet Brukes til beite for storfe					
3. Opplysninger om status på området/objektet (og legg ved informasjon om funn, dato og kilde for funn)					
Områdets planstatus i kommuneplanens arealdel og ev. reguleringsplan LNFR					
Dersom noen av punktene nedenfor er aktuelle i tilknytning til prosjektet/tiltaket, sett kryss					
<input type="checkbox"/> Området/deler av området er avsatt til hensynssone etter plan- og bygningsloven. I tilfelle, til hvilket formål?					
<input type="checkbox"/> Området/deler av området er en utvalgt naturtype, innehar prioritert art med ev. økologisk funksjonsområde, og/eller er vernet etter naturmangfoldloven?					
<input type="checkbox"/> Området/objektet er fredet eller foreslått fredet etter kulturminneloven?					
<input type="checkbox"/> Området/objektet ligger innenfor eller er foreslått å ligge innenfor sikringssonen for automatisk fredet kulturminne?					
<input type="checkbox"/> Området er prioritert for vannmiljøtiltak?					
Annen relevant informasjon om området/objektet (se veiledningen)					

#### 4. Kostnadsoverslag

Kostnadsoverslaget inkluderer egeninnsats, men det skal ikke føres mva på eget arbeid. mva skal ikke tas med hvis utøver er registrert for mva. Hvis du har behov for mer plass, bruk eget vedlegg.

Materialer	Kostnad	Herav mva	Totalt
120 meter nytt strømgjerde- impregnert påler, isolator, tråd			2000
Arbeid (angi antall timer med timesats for eget arbeid)	Kostnad	Herav mva	Totalt
Hogst 12 timer pr dekar a kr 300,- * 21 dekar			94500
Rydding av kvist 5 timer pr dekar a kr 300,- * 21 dekar			31500
Montering av åpninger i gjerdet inkl materiell			2000
Arbeid med montering av gjerde 20 timer a kr 300			6000
<b>Sum</b>	<b>126000</b>		<b>136000</b>

#### 5. Finansieringsplan

Tilskudd, søknadsbeløp	95200
Egen finansiering	
Annen finansiering, spesifiser	
Eget arbeid	40800
<b>Sum</b>	<b>136000</b>

#### 6. Vedlegg til søknaden (Kryss av for vedlegg)

- Plan med beskrivelse og kartfesting av miljøtiltaket
- Gjødslingsplan
- Sprøytejournal
- Kart over jordbruksarealer (alt eid og leid jordbruksareal som foretaket til enhver tid disponerer)
- Jeg har både gjødslingsplan og sprøytejournal
- 
- 

#### 7. Søkerens merknader og underskrift

##### Jeg er ansvarlig for og godtar å:

- gjøre meg kjent med forskrift om tilskudd til spesielle miljøtiltak i jordbruket, og andre aktuelle lover og regler i tilknytning til prosjektet/tiltaket,
  - gi fullstendige og korrekte opplysninger i søknaden, inkl. aktuelle vedlegg,
  - gi nødvendige opplysninger til kommunen som grunnlag for behandling av søknaden, utbetaling av tilskudd eller i forbindelse med kontrolltiltak,
  - dokumentere alle kostnader tilknyttet prosjektet/tiltaket som det søkes om tilskudd til,
  - dokumentere kontakt med kulturminne-/miljøforvaltningen i de tilfellene det er aktuelt,
  - gjennomføre prosjektet/tiltaket innen arbeidsfristens utløp,
  - skriftlig anmode kommunen om utbetaling av tilskudd innen arbeidsfristens utløp,
  - betale tilbake tilskudd, helt eller delvis, dersom det oppstår forhold som er i strid med forutsetningene for innvilging av tilskudd.
- Opplysninger i denne søknaden, inkludert vedlegg, er gitt etter beste skjønn og så fullstendig som mulig. Jeg er kjent med at jeg kan komme i straffeansvar om jeg gir uriktige eller ufullstendige opplysninger.

Merknader

Sted og dato  
13.05.2024

Underskrift







Målestokk 1: 2000 ved A4 utskrift  
 Utskriftsdato: 13.05.2024 14:46

Eiendomsdata verifisert: 13.05.2024 14:22

**GÅRDSKART 1812-57/4/0**

Tilknyttede grunneiendommer:  
 56/8/0-57/2/0-57/4/0

Markslog (AR5) 7 klasser

TEGNFORKLARING

=	Fulldyrka jord
5	Overflatedyrka jord
6	Innmarksbeite
w	Produktiv skog *
	Annet markslog
	Bebyggd, samf., vann, bre
	Ikke kartlagt
	Sum

AREALTALL (DEKAR)

	281.3	
	0.0	
	77.7	359.0
	368.8	368.8
	778.8	
	11.6	790.4
	0.0	0.0
	1518.2	1518.2

\* Produktiv skog er skog på fastmark og myr med skogbonitet lav eller bedre.

Kartet viser valgt type gårdskart for eiendommen man har søkt på. I tillegg vises bakgrunnskart for gjenkjenning. Arealstatistikken viser arealer i dekar for alle teiger på eiendommen. Det kan forekomme avrundingsforskjeller i arealtallene.

Ajourføringsbehov meldes til kommunen.

- Arealressursgrenser
- Eiendomsgrenser
- Driftssenterpunkt



**NIBIO**

NORSK INSTITUTT FOR  
 BIØKONOMI



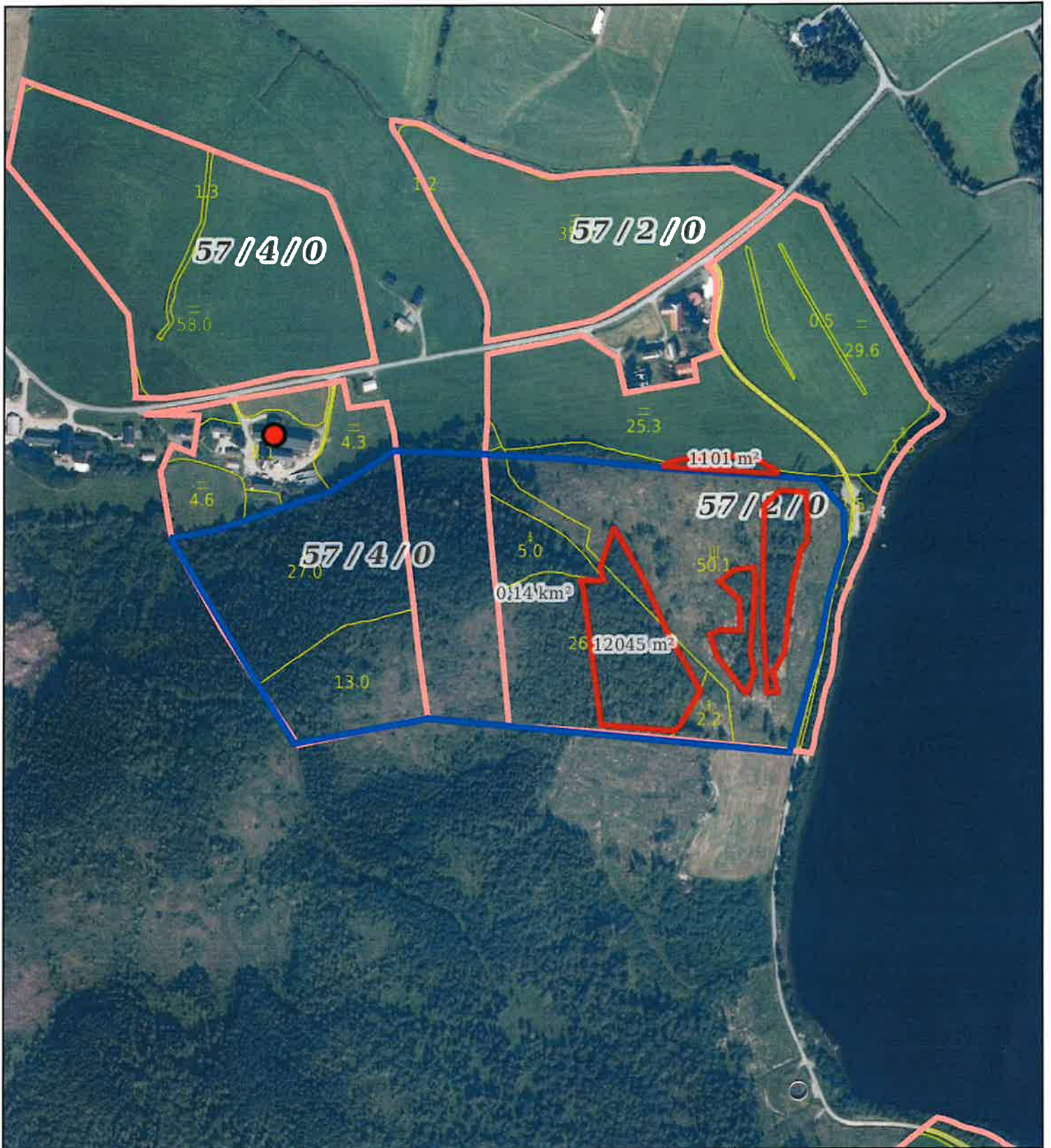

0 50 100 150m  
 Målestokk 1: 5000 ved A4 utskrift  
 Utskriftsdato: 13.05.2024 14:42  
 Eiendomsdata verifisert: 13.05.2024 14:22

**GÅRDSKART 1812-57/4/0**  
 Tilknyttede grunneiendommer:  
 56/8/0-57/2/0-57/4/0



Markslag (AR5) 7 klasser		AREALTALL (DEKAR)	
TEGNFORKLARING			
=	Fulldyrka jord	281.3	
5	Overflatedyrka jord	0.0	
6	Innmarksbeite	77.7	359.0
w	Produktiv skog *	368.8	368.8
	Annet markslag	778.8	
	Bebyggd, samf., vann, bre	11.6	790.4
	Ikke kartlagt	0.0	0.0
	Sum	1518.2	1518.2

\* Produktiv skog er skog på fastmark og myr med skogbonitet lav eller bedre.

Kartet viser valgt type gårdskart for eiendommen man har søkt på. I tillegg vises bakgrunnskart for gjenkjenning. Arealstatistikken viser arealer i dekar for alle teiger på eiendommen. Det kan forekomme avrundingsforskjeller i arealtallene. Ajourføringsbehov meldes til kommunen.

- Arealressurgrenser
- Eiendomsgrenser
- Driftssenterpunkt



# Søknad om SMIL-midler

Søker: Jan Kolsvik Gnr 57 bnr 4

Rydde 4 felt på til sammen 21 dekar ( markert med rødt

Området er gjerdet inn. (markert med blått) Et sted skal gjerdet flyttes ut slik at det feltet som ryddes inngår i beite. De gul sirkelne markerer åpninger i gjerdet som står åpne utenom beitesesongen.

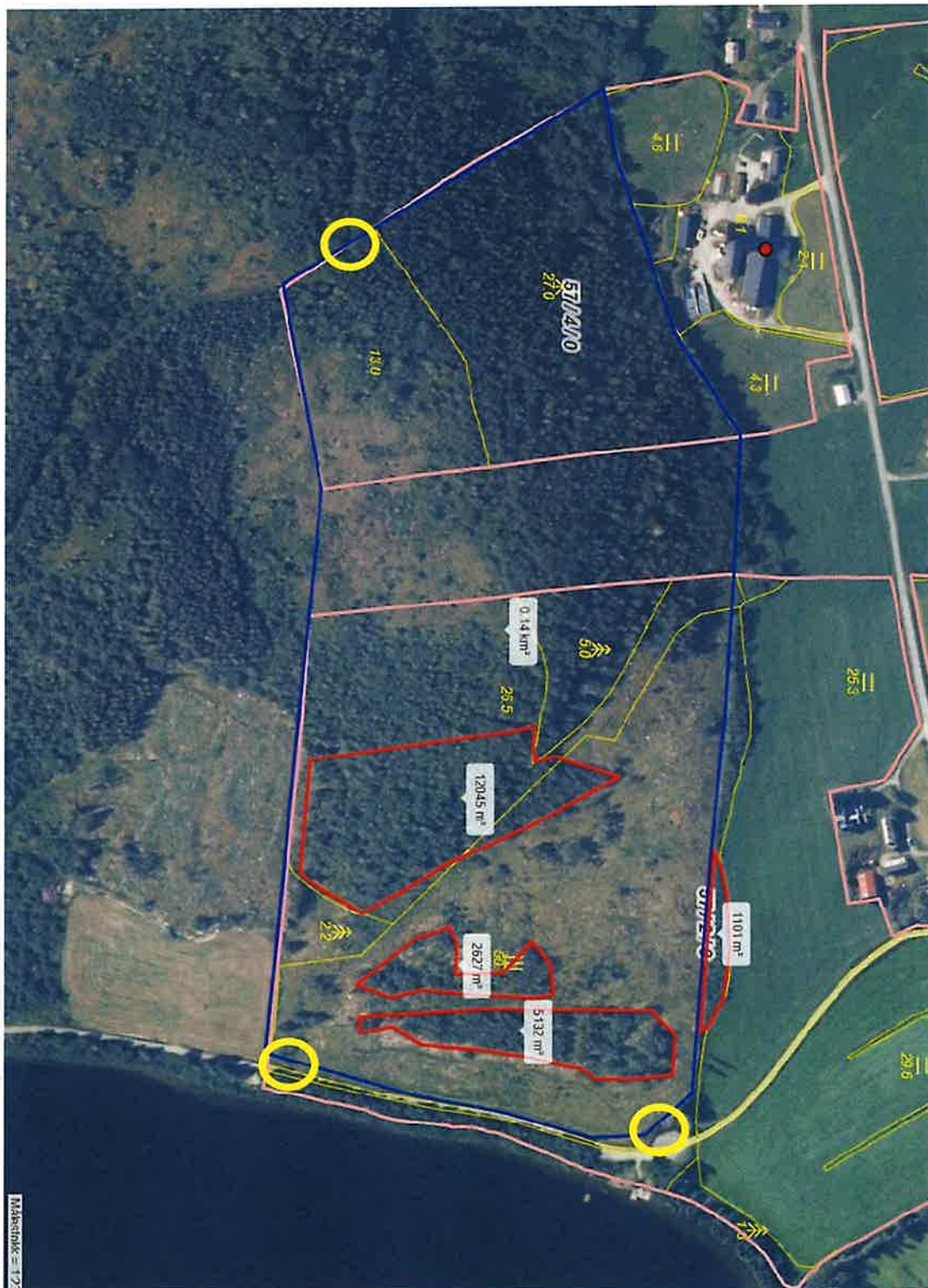



---

**Søknad - Tilskudd til spesielle miljøtiltak i jordbruket (SMIL) -  
272367**

**Søker**

**Navn på foretak**  
MARVIN OG ANDERS MOEN ANS

**Organisasjonsnummer**  
969384922

**Selskapsform**  
ANSVARLIG\_SELSKAP

**Adresse**  
8920 SØMNA

**Driftssenter**

**Navn på kontaktperson**  
Marvin Moen

**Mobilnummer**  
481 33 185

**E-post**  
marvinmoen2@gmail.com

**Kontonummer**  
\*\*\*\* \*\* 02373

**Målform**  
Bokmål

13

# Eiendom og eierskap

## Eiendom og eierskap

---

Du må oppgi hvilken landbrukseiendom SMIL-tiltaket skal gjennomføres på. Dersom tiltaket går over flere eiendommer, oppgi eiendommen hvor hoveddelen av tiltaket gjennomføres.

### Landbrukseiendom

1812-51/3

Dersom du leier landbrukseiendommen der tiltaket skal gjennomføres, må det foreligge tillatelse fra eier av landbrukseiendommen for at det skal kunne innvilges SMIL-tilskudd.

### Min tilknytning til landbrukseiendommen

Eier av eiendommen tiltaket gjennomføres på

Filnavn 20240521082331.pdf

Vedleggstype Kart

## Drift

---

For å få SMIL-tilskudd må det foregå en tilskuddsberettiget produksjon på landbrukseiendommen.

### Jeg er ansvarlig for tilskuddsberettiget produksjon på landbrukseiendommen

Nei

Oppgi organisasjonsnummer og navn på foretaket som er ansvarlig for tilskuddsberettiget produksjon på landbrukseiendommen jfr. §3 i SMIL-forskriften.

### Organisasjonsnummer

969266377

### Navn på foretaket

Tove Wærstad

### Kommentar til drift

Jorda leies bort til tre forskjellige brukere. Har ført opp orgnr. til den som leier mest.

## Tiltakstype

### Tiltakstype

---

SMIL-tilskudd kan gis til å gjennomføre konkrete tiltak eller til å planlegge prosjekter.

### Jeg søker om tilskudd til å

Kulturlandskapstiltak eller forurensningstiltak

Det kan gis tilskudd til enkeltstående tiltak eller større fellestiltak som berører flere aktører og/eller eiendommer. For fellestiltak med én søknad skal bare én av deltagerne stå som ansvarlig søker, men med skriftlig samtykke fra de andre deltagerne.

**Tiltaket er et**  
Enkelttiltak

## Prosjektbeskrivelse

### Beskrivelse av tiltaket eller planleggingsprosjektet

---

SMIL handler om å gjennomføre miljøtiltak utover det som kan forventes ved vanlig jordbruksdrift. I denne delen skal du gjøre rede for tiltaket/planleggingsprosjektet som skal gjennomføres.

Prosjekttittel skal være et kort beskrivende navn på tiltaket/prosjektet.

**Prosjekttittel**  
Skifte vegg på fjøs og redskapshus

**Kort beskrivelse av hva du ønsker å gjøre**  
Bytte ut dårlig vegg på fjøs og redskapshus

**Utfyllende beskrivelse av hva søker ønsker å gjøre. Ta med beskrivelse av området og tilstanden til arealet/bygningen el. hvor tiltaket skal gjennomføres. Beskriv omfang av, og formål med tiltaket, hvordan tiltaket skal utføres (arbeidsmetoder, materialer etc.) og av hvem.**

Bordkledningen var så dårlig vi kunne plukke den ned med fingrene. Spikerslagene var også råtne. Dette gjelder både på fjøs og låve. Jobben er gjort og vi har nå erstattet bordkledningen på en langvegg på låven samt en og en halv langvegg på redskapshuset. Vi har også ordnet port inn til fjøset. Vi fikk høre at SMIL-midlene skulle gå til biogasstiltak i flere år. Derfor ble det ikke søkt før tiltaket ble gjennomført. I etterkant har vi fått høre at vi kan søke likevel og tar sjansen på å søke. Vi skulle nok brukt bordkledning, men pga økonomi ble det lagt bølgeblick på veggene for å berge bygningene.

**Begrunn hvordan dette miljøtiltaket vil fremme natur- og kulturminneverdiene i jordbrukets kulturlandskap og/eller redusere forurensningen fra jordbruket**  
Dette er et fjøs fra 1966/67 og med en unik byggemåte med den digre spærrekonstruksjonen og saksene. (se vedlagte bilder). Begge bygningene ligger helt inntil FV17 og meget synlig til i kulturlandskapet. Vi ønsker å ta vare på de gamle bygningene for våre etterkommere.

**Beskriv planlagt bruk for objektet/arealet etter at omsøkt tiltak er fullført**  
Bygningene brukes til lager, egen vedproduksjon og som redskapshus.

**Andre relevante opplysninger**

## Prosjektperiode

---

Prosjektperioden skal inkludere utarbeidelse av sluttregnskap og rapportering. Det innvilges normalt ikke tilskudd til tiltak som allerede er påbegynt eller slutført.

### Prosjektperiode

Fra 22.05.2024 Til 22.05.2025

Fremdriftsplanen skal beskrive og tidfeste planlagte aktiviteter. Beskriv også eventuell risiko for at tiltaket ikke kan gjennomføres etter planen

### Redegjør for fremdriftsplan

Rive ned ødelagt bordkledning, fjerne råtne spikerslag. Sette opp nye spikerslag. Erstatte den ødelagte bordkledningen med bølgeblikkplater. Reparere port inn til fjøset. Det meste av jobben er gjort.

## Finansieringsplan

### Kostnadsoverslag

---

Kostnadsoverslaget skal omfatte totale kostnader. Oppgi beløp ekskl. mva. dersom det er fradragsrett for inngående mva. for tiltaket. Dette kan bare gjelde virksomheter som er registrert i Merverdiavgiftsregisteret. Øvrige virksomheter kan oppgi beløp inkl. mva.

### Kostnadsoverslag

46 879

### Spesifiser kostnader

Kostnader med planlegging, organisering og gjennomføring av prosjektet kan inngå i kostnadsoverslaget. Dette gjelder blant annet materialkostnader, arbeidskostnader og kostnader med utarbeiding av nødvendige planer.

Nye rader kan settes inn ved bruk av tab eller ved hjelp av tabellikonet.

Type kostnad (aktivitet)	Beløp (kroner)
Bølgeblikkplater, 58 stk a kr 200,-	11600
Takskruer 5 pkr a kr 450,-	2250
Spikerslag 69 m 2"4 a kr 43,90	3029
Eget arbeid 60 timer a kr 500	30000

**Oppgi om kostnadene til innkjøpte varer og tjenester er inklusiv eller eksklusiv mva.**  
Inklusiv mva. Kostnadene er ikke fradragsberettiget.

### Kommentar til kostnadsoverslaget

Har kjøpt inn mye av materialene før prosjektet startet

## Finansieringsplan – summen av søknadsbeløp, egen og annen finansiering må tilsvare kostnadsoverslaget

---

### Søknadsbeløp

32 815

### Egen finansiering

14 064

### Spesifiser egen finansiering

Spesifiser verdi av eget arbeid og egenandel. Dersom du trenger mer plass kan du i tillegg laste opp vedlegg.

Nye rader kan settes inn ved bruk av tab eller ved hjelp av tabellikonet.

Finansieringskilde/type finansiering	Beløp (kroner)
Eget arbeid og egne materialer	14064

### Annen finansiering

0

### Spesifiser annen finansiering

Spesifiser ev. andre finansieringskilder. Oppgi også om midlene er innvilget eller kun omsøkt. Hvis du har dokumentasjon som bekrefter annen finansiering kan du i tillegg laste opp vedlegg.

Nye rader kan settes inn ved bruk av tab eller ved hjelp av tabellikonet.

Finansieringskilde/type finansiering	Beløp (kroner)

### Kommentar til finansieringsplanen

## Vedlegg

#### Filnavn

Signert papirsøknad (3).pdf

#### Vedleggstype

Vedlegg til søknad

## Oppsummering

### Hvem skal behandle søknaden?

Sømna kommune

**Kommentar**

**Dato sendt**

15.05.2024

Søknaden ble registrert av saksbehandler. Dersom dette dokumentet skal regnes som original søknad må søker signere under, og dokumentet må arkiveres manuelt.

## Søknad om tilskudd til spesielle miljøtiltak i jordbruket

Søknaden sendes kommunen der prosjektet/tiltaket skal utføres.  
Kommunen kan fastsette søknadsfrist.

Tøm skjema

1. Grunnopplysninger					
Organisasjonsnr. (9 siffer)	Foretakets navn		Kontonr. (11 siffer)		
969384922	MARVIN OG ANDERS MOEN ANS		4536.08.0		
Etternavn		For- og mellomnavn			
Adresse		Postnr.	Poststed		
KYSTVEIEN 89		8920	SØMNA		
Telefonnr./mobiltelefonnr.		E-postadresse			
48133185		marvinmoen2@gmail.com			
<b>Foretakets driftssenter</b>					
Kommunenr.	Gårdsnr.	Bruksnr.	Festenr.	Registrert for merverdiavgift <input type="checkbox"/> Ja <input checked="" type="checkbox"/> Nei	
1812	51	3	-		
<b>Ansvarlig for tilskuddsberettiget produksjon</b>					
Dersom ikke søker selv driver en tilskuddsberettiget produksjon, hvem er ansvarlig for den tilskuddsberettigede produksjonen på landbrukseieendommen?			Foretakets navn		Organisasjonsnr. (9 siffer)
<b>2. Opplysninger om prosjektet/tiltaket (Du må fylle ut ett skjema pr. prosjekt/tiltak)</b>					
Det søkes om tilskudd til					
<input type="checkbox"/> Kulturlandskapstiltak		<input type="checkbox"/> Forurensningstiltak		<input type="checkbox"/> Planleggings- og tilretteleggingsprosjekt	
Søknadstype			Tiltakstype		
<input checked="" type="checkbox"/> Hovedsøknad		<input type="checkbox"/> Tilleggssøknad		<input checked="" type="checkbox"/> Enkelttiltak <input type="checkbox"/> Fellestiltak	
				Antall deltakere <input type="text"/>	
Kort om formålet med prosjektet/tiltaket					
OPPUSING OG VEDLIKEHOLD AV FJØS OG VERKSTED/SAGBRUK					
Utfyllende beskrivelse av prosjektet/tiltaket					
SE VEDLEGG					
Når er prosjektet/tiltaket planlagt ferdig?					
2024					
Bruksmåte, vedlikehold og oppfølging etter at prosjektet/tiltaket er avsluttet					
SE VEDLEGG					
<b>3. Opplysninger om status på området/objektet (og legg ved informasjon om funn, dato og kilde for funn)</b>					
Områdets planstatus i kommuneplanens arealdel og ev. reguleringsplan					
Dersom noen av punktene nedenfor er aktuelle i tilknytning til prosjektet/tiltaket, sett kryss					
<input type="checkbox"/> Området/deler av området er avsatt til hensynssone etter plan- og bygningsloven. I tilfelle, til hvilket formål?					
<input type="checkbox"/> Området/deler av området er en utvalgt naturtype, innehar prioritert art med ev. økologisk funksjonsområde, og/eller er vernet etter naturmangfoldloven?					
<input type="checkbox"/> Området/objektet er fredet eller foreslått fredet etter kulturminneloven?					
<input type="checkbox"/> Området/objektet ligger innenfor eller er foreslått å ligge innenfor sikringssonen for automatisk fredet kulturminne?					
<input type="checkbox"/> Området er prioritert for vannmiljøtiltak?					
Annen relevant informasjon om området/objektet (se veiledningen)					





13/5-24

## Søknad om SMIL-midler 51/3 – vedlegg

Vi startet å renovere vegger på fjøs og verksted nede på gården. Bordkledningen var så dårlig at vi kunne plukke den ned med fingrene, så det var på høy tid med en utskifting. Spikerslagene var også oppråtnet.

Det ble mer arbeid enn vi hadde regnet med. Vi skulle nok ha brukt bordkledning, men pga. økonomien så brukte vi bølgeblikk som vi hadde lagret fra tidligere innkjøp. Vi hadde også noe 2''4 liggende fra før av.

Vi er nå ferdige med arbeidet og fikk vite i etterkant at det er mulig å søke om midler til renovering. Vi hadde hørt at dette var midler som vi ikke kunne søke på, men at de skulle brukes på biogassanlegget i Vik. Hvis vi hadde visst om muligheten til å søke i forkant av arbeidet, så ville vi ha vært mer nøye med dokumentasjon. Men, vi har noen bilder før og etter arbeidet i vår.

Det ble arbeidet ca.60 timer og vi skiftet i underkant av 70 meter med 2''4 til spikerslag.

Fjøsen ble bygget i 1966/67 og vi synes den er verd å ta vare på. Den brukes til lager og egen vedproduksjon. Byggemåten er ganske unik, med den digre spærre-konstruksjonen og saksene.

Vi tar sjansen på å søke etter midler, selv om prosjektet er ferdig for denne gangen. Det gjenstår en langvegg, men det arbeidet får komme senere når økonomien tilsier det. Vi synes det er viktig å ta vare på de gamle byggene for våre etterkommere. Det ligger mye historie i dem.

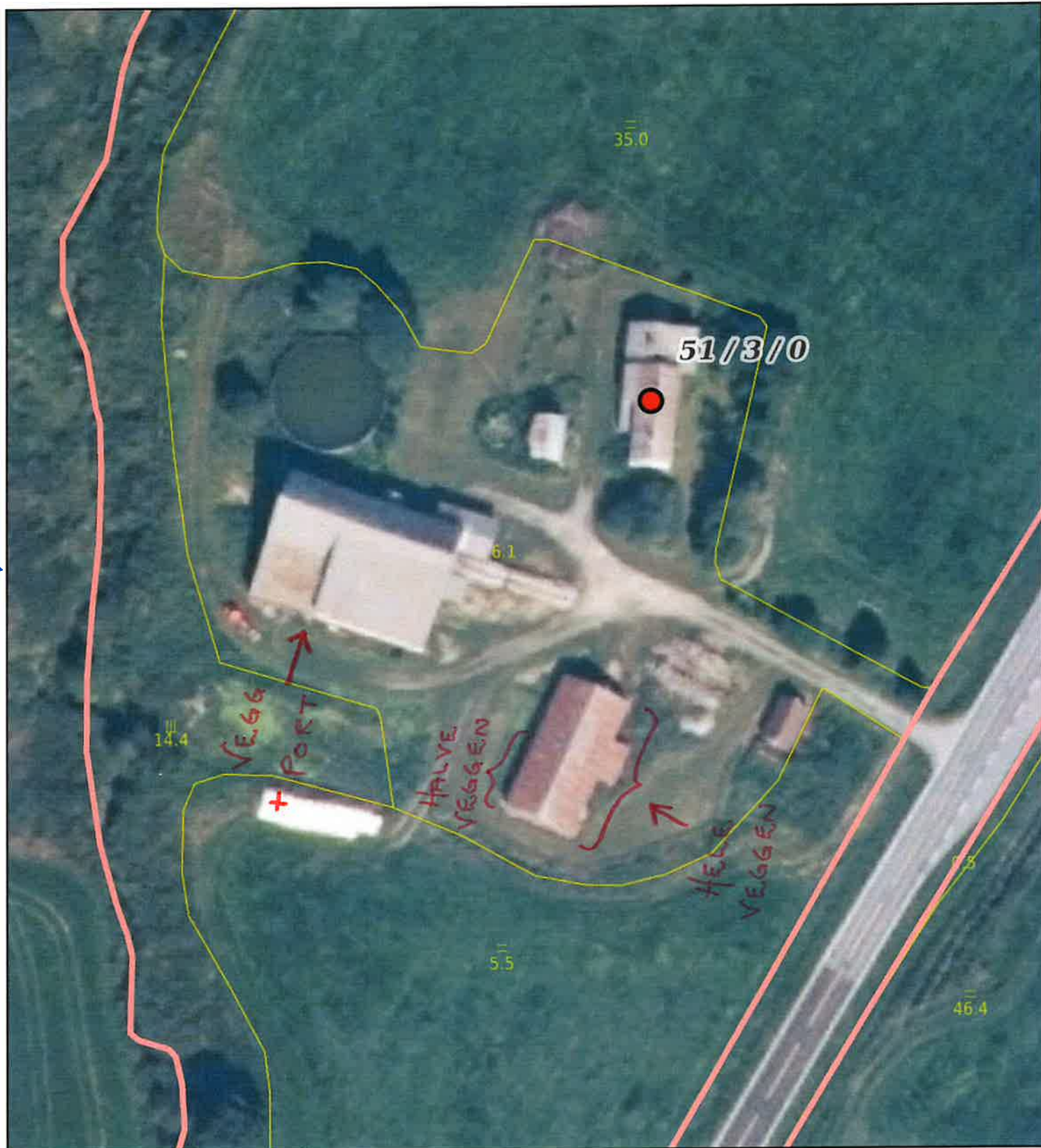

0 5 10 15m  
 Målestokk 1: 750 ved A4 utskrift  
 Utskriftsdato: 08.05.2024 14:07  
 Eiendomsdata verifisert: 08.05.2024 13:43

**GÅRDSKART 1812-51/3/0**  
 Tilknyttede grunneiendommer:  
 51/2/0-51/3/0-51/7/0

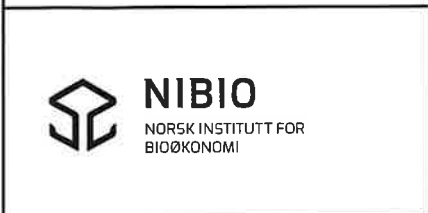

Markslag (AR5) 7 klasser		AREALTALL (DEKAR)	
TEGNFORKLARING			
=	Fulldyrka jord	169.0	
5	Overflatedyrka jord	0.0	
6	Innmarksbeite	22.7	191.7
w	Produktiv skog *	44.5	44.5
	Annet markslag	201.7	
	Bebygd, samf., vann, bre	7.3	209.0
	Ikke kartlagt	0.0	0.0
	Sum	445.2	445.2

\* Produktiv skog er skog på fastmark og myr med skogbonitet lav eller bedre.

Kartet viser valgt type gårdskart for eiendommen man har søkt på. I tillegg vises bakgrunnskart for gjenkjenning. Arealstatistikken viser arealer i dekar for alle teiger på eiendommen. Det kan forekomme avrundingsforskjeller i arealtallene.

Ajourføringsbehov meldes til kommunen.

- Arealressursgrenser
- Eiendomsgrenser
- Driftssenterpunkt



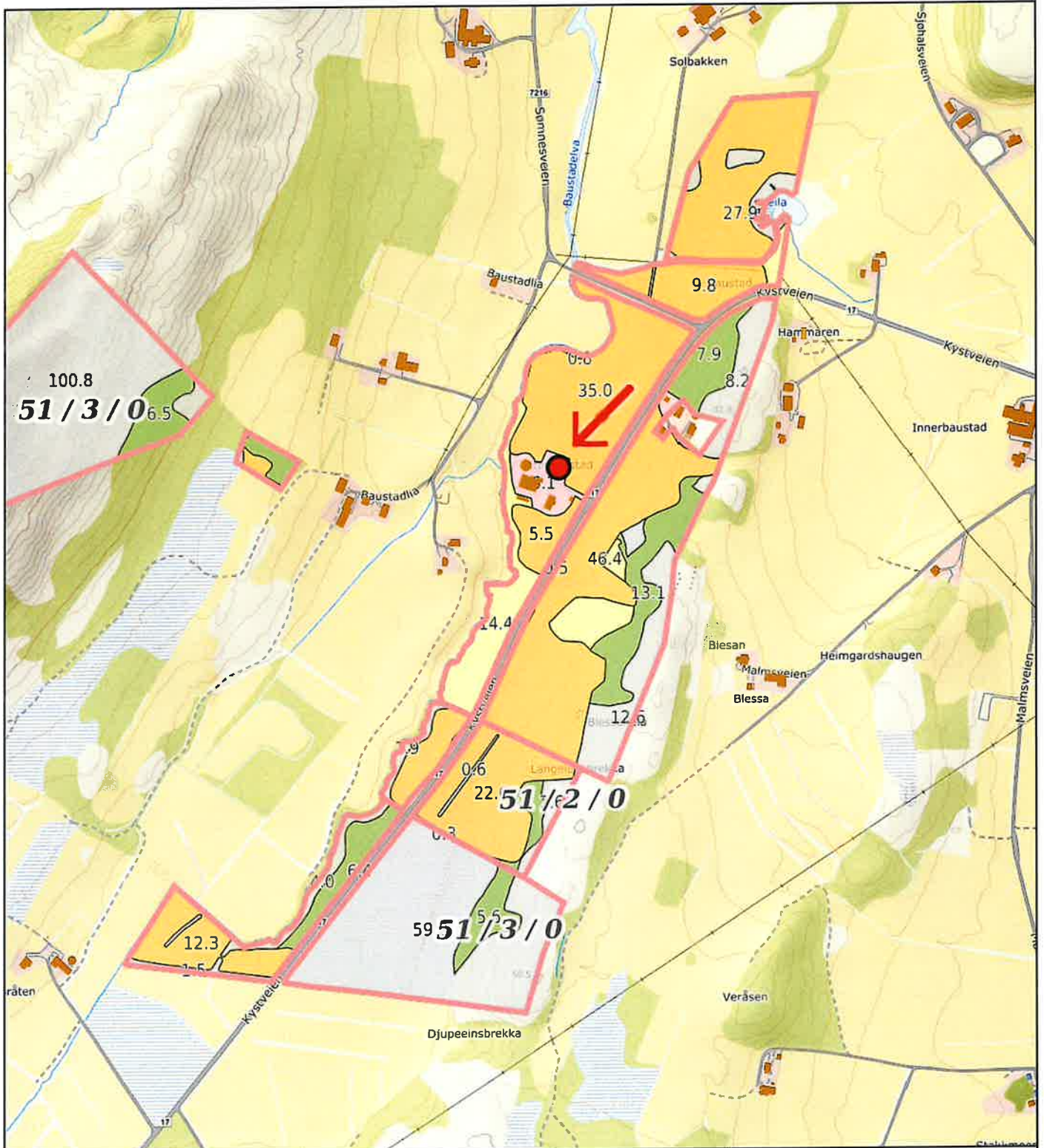

0 50 100 150m  
 Målestokk 1: 7500 ved A4 utskrift  
 Utskriftsdato: 21.05.2024 09:21  
 Eiendomsdata verifisert: 21.05.2024 09:18

**GÅRDSKART 1812-51/3/0**  
 Tilknyttede grunneiendommer:  
 51/2/0-51/3/0-51/7/0



Markslag (AR5) 7 klasser		AREALTALL (DEKAR)	
TEGNFORKLARING			
	Fulldyrka jord	169.0	
	Overflatedyrka jord	0.0	
	Innmarksbeite	22.7	191.7
	Produktiv skog *	44.5	44.5
	Annet markslag	201.7	
	Bebyggd, samf., vann, bre	7.3	209.0
	Ikke kartlagt	0.0	0.0
	Sum	445.2	445.2

\* Produktiv skog er skog på fastmark og myr med skogbonitet lav eller bedre.

Kartet viser valgt type gårdskart for eiendommen man har søkt på. I tillegg vises bakgrunnskart for gjenkjenneelse. Arealstatistikken viser arealer i dekar for alle teiger på eiendommen. Det kan forekomme avrundingsforskjeller i arealtallene.

Ajourføringsbehov meldes til kommunen.

- Arealressursgrenser
- Eiendomsgrenser
- Driftssenterpunkt





FØR RENOVERING . SØR





FØR RENOVERING. VEST





FØR RENOVERING. ØST.





FØR RENOVERING  
SAGBRUK. ØST.





FØR RENOVERING.  
SØR.

1 år siden  
2. apr. 2023







HAVE VEGGEN VEST SKIFTES UT.





FJØS/LÅVE SØR. PORT OG VEGG SKIFTES UT.







FJØS/LIVE SØR.  
PORT OG VEGG  
SKIFTES UT.







KONSTRUKSJON TAK PÅ FJØS/LIVE



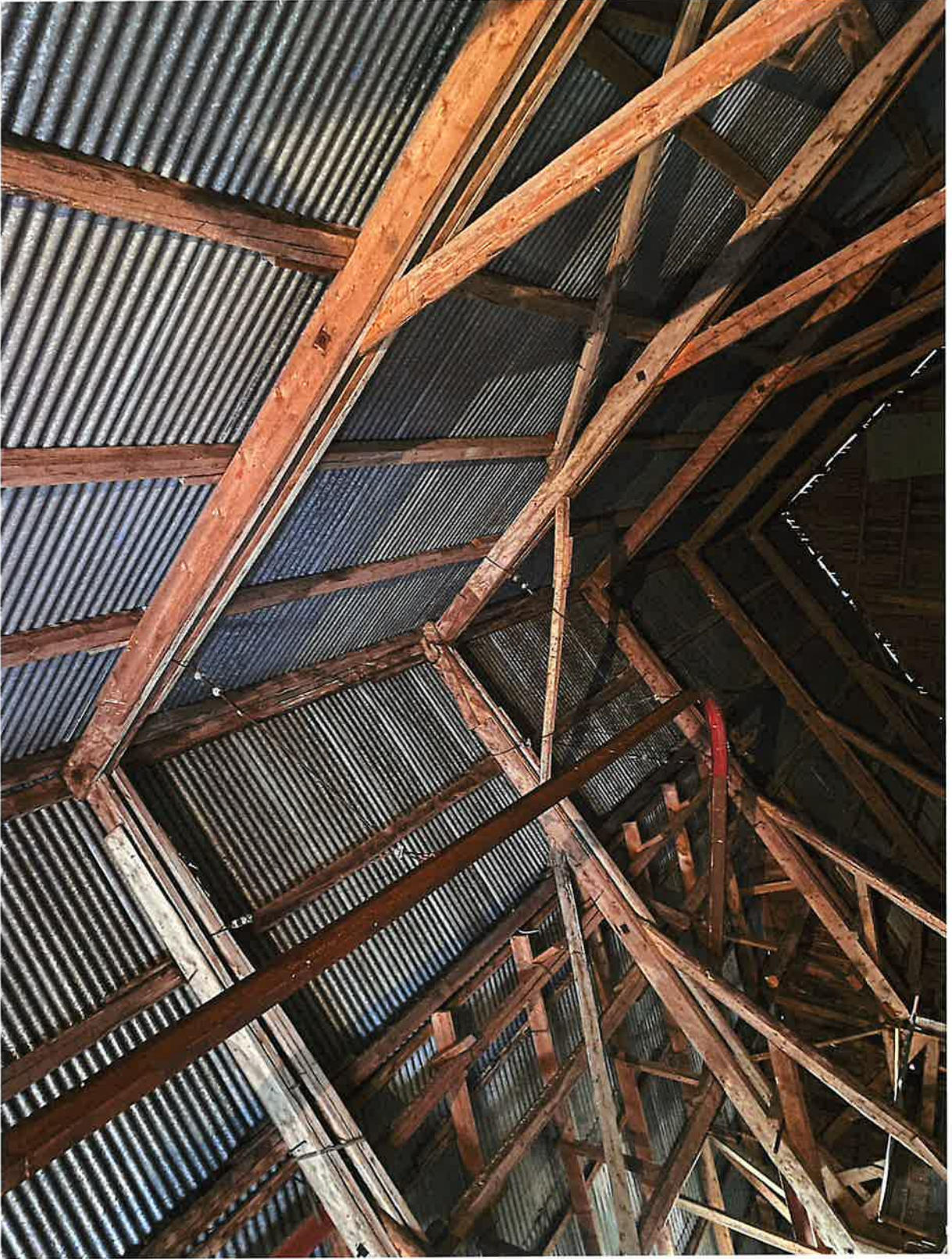

TAK PÅ FUGS/LÅVE



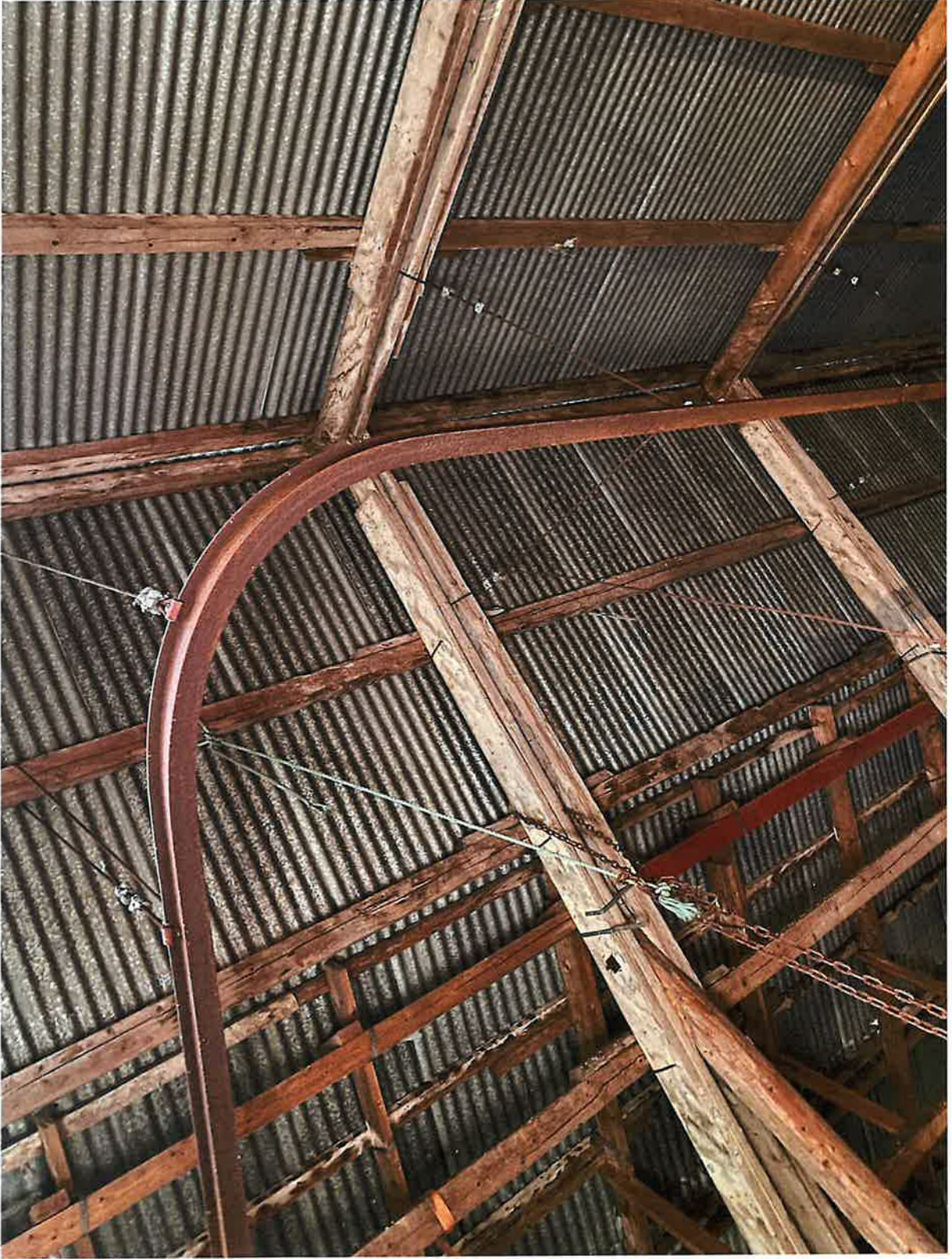

TAK ØST PÅ FJØS/LÅVE, MED SKINNE TIL TALJE



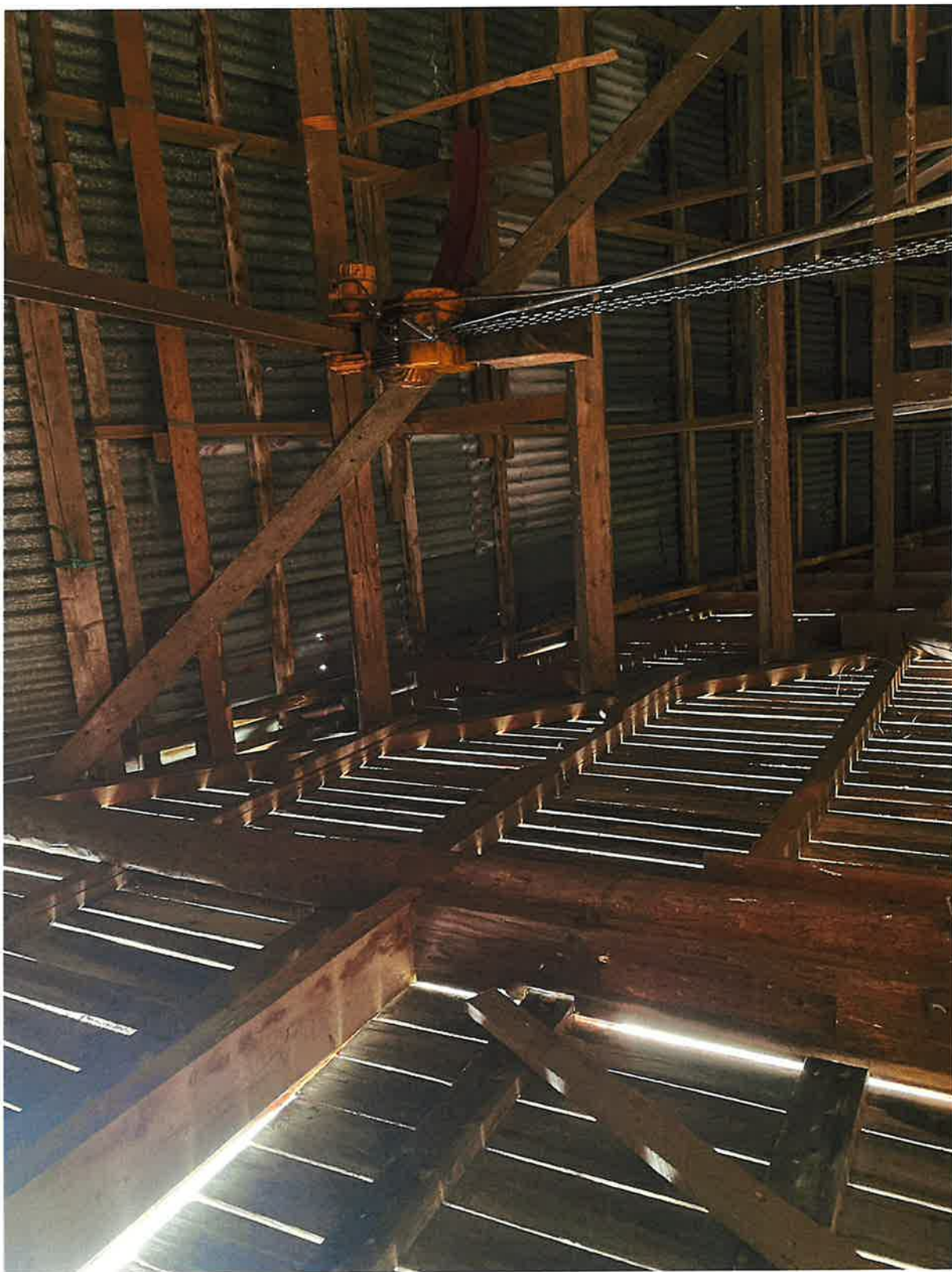

TAK / LITT AV PORT, TIL FJØS / LÅVE ØST



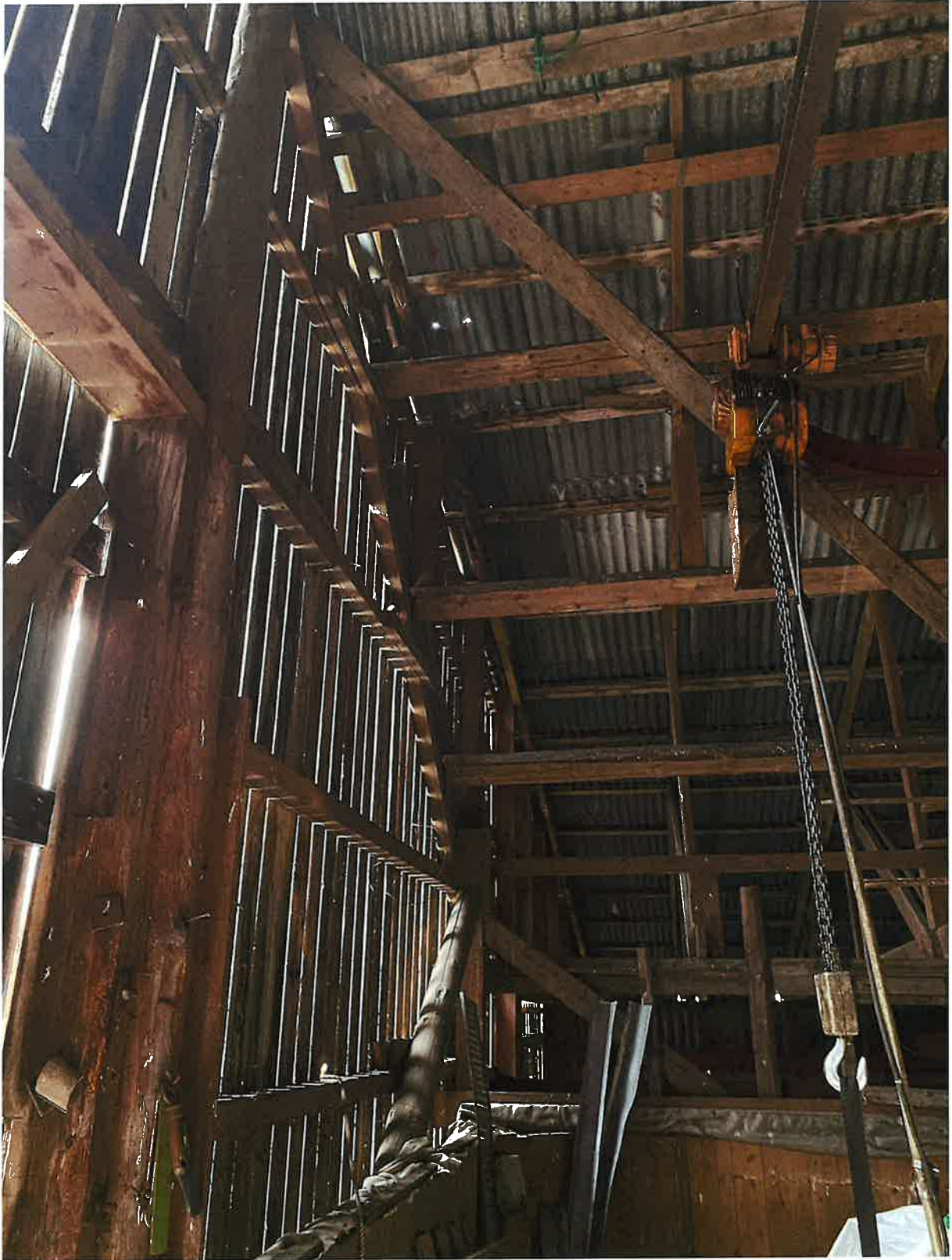

TAK WÅVE / FJØS ØST



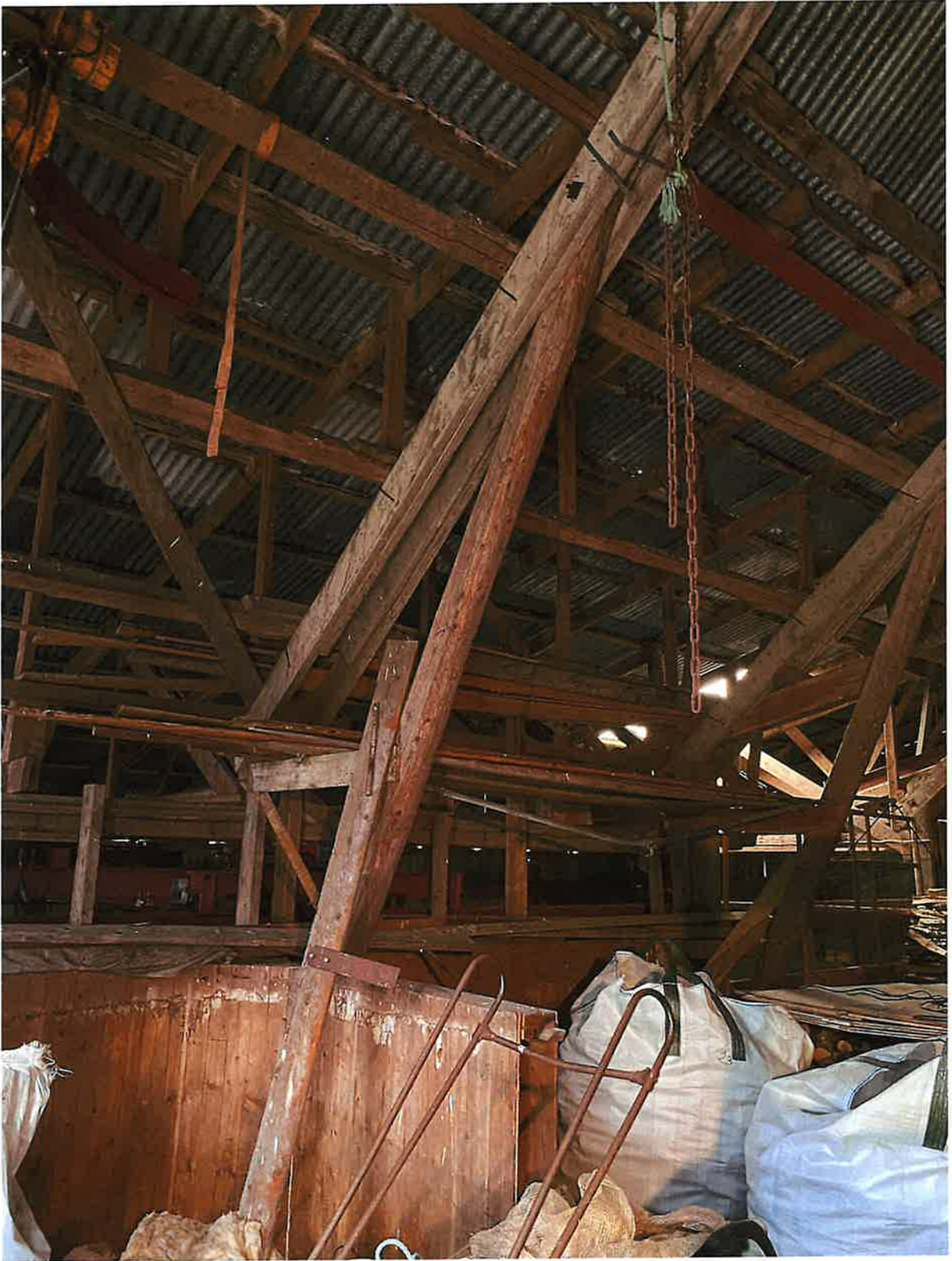

TAK FJØS/WÅVE MOT SØR

**Søknad - Tilskudd til spesielle miljøtiltak i jordbruket (SMIL) -  
272107**

**Søker**

**Navn på foretak**  
VÅGAN GÅRD V/HILDE WÅGAN OLSEN

**Organisasjonsnummer**  
922124868

**Selskapsform**  
ENKELTPERSONFORETAK

**Innehavers navn**  
HILDE WÅGAN OLSEN

**Adresse**  
Kystveien 29, 8920 SØMNA

**Driftssenter**  
1812-36/9

**Navn på kontaktperson**  
Hilde Wågan Olsen

**Mobilnummer**  
979 54 209

**E-post**  
hildewo@gmail.com

**Kontonummer**  
\*\*\*\* \*\* 26435

**Målform**  
Bokmål

14



# Eiendom og eierskap

## Eiendom og eierskap

---

Du må oppgi hvilken landbrukseiendom SMIL-tiltaket skal gjennomføres på. Dersom tiltaket går over flere eiendommer, oppgi eiendommen hvor hoveddelen av tiltaket gjennomføres.

### Landbrukseiendom

1812-36/9

Dersom du leier landbrukseiendommen der tiltaket skal gjennomføres, må det foreligge tillatelse fra eier av landbrukseiendommen for at det skal kunne innvilges SMIL-tilskudd.

### Min tilknytning til landbrukseiendommen

Eier av eiendommen tiltaket gjennomføres på

**Filnavn** Gårdskart.png

**Vedleggstype** Kart

## Drift

---

For å få SMIL-tilskudd må det foregå en tilskuddsberettiget produksjon på landbrukseiendommen.

### Jeg er ansvarlig for tilskuddsberettiget produksjon på landbrukseiendommen

Ja

### Kommentar til drift

Melk- og kjøttproduksjon

## Tiltakstype

### Tiltakstype

---

SMIL-tilskudd kan gis til å gjennomføre konkrete tiltak eller til å planlegge prosjekter.

### Jeg søker om tilskudd til å

Kulturlandskapstiltak eller forurensningstiltak

Det kan gis tilskudd til enkeltstående tiltak eller større fellestiltak som berører flere aktører og/eller eiendommer. For fellestiltak med én søknad skal bare én av deltagerne stå som ansvarlig søker, men med skriftlig samtykke fra de andre deltagerne.

### Tiltaket er et

Enkelttiltak

## Prosjektbeskrivelse

### Beskrivelse av tiltaket eller planleggingsprosjektet

---

SMIL handler om å gjennomføre miljøtiltak utover det som kan forventes ved vanlig jordbruksdrift. I denne delen skal du gjøre rede for tiltaket/planleggingsprosjektet som skal gjennomføres.

Prosjekttittel skal være et kort beskrivende navn på tiltaket/prosjektet.

### **Prosjekttittel**

Innkjøp av Nofenceklaver til melkekyr (40stk)

### **Kort beskrivelse av hva du ønsker å gjøre**

Ønsker å kjøpe inn nofenceklaver til melkekyr til beiting

**Utfyllende beskrivelse av hva du ønsker å gjøre. Ta med beskrivelse av området og tilstanden til arealet/bygningen el. hvor tiltaket skal gjennomføres. Beskriv omfang av, og formål med tiltaket, hvordan tiltaket skal utføres (arbeidsmetoder, materialer etc.) og av hvem.**

Ønsker å investere i nofenceklaver til melkekyr for å forenkle tilretteleggingen for utmarksbeite til melkekyr. Klavene vil gjøre det mulig å øke arealet som det beites på i forhold til i dag, samt sikre bedre oversikt over posisjonen til kyr som beiter.

**Begrunn hvordan dette miljøtiltaket vil fremme natur- og kulturminneverdiene i jordbrukets kulturlandskap og/eller redusere forurensningen fra jordbruket**

Tiltaket vil øke arealet det beites på samt forenkle tilrettelegging slik at dyrene tidligere får tilgang til beitearealer.

**Beskriv planlagt bruk for objektet/arealet etter at omsøkt tiltak er fullført**

Objektet/ arealet vil bli brukt til beite

**Andre relevante opplysninger**

### **Prosjektperiode**

---

Prosjektperioden skal inkludere utarbeidelse av sluttregnskap og rapportering. Det innvilges normalt ikke tilskudd til tiltak som allerede er påbegynt eller slutført.

### **Prosjektperiode**

**Fra 01.10.2024 Til 01.10.2026**

Fremdriftsplanen skal beskrive og tidfeste planlagte aktiviteter. Beskriv også eventuell risiko for at tiltaket ikke kan gjennomføres etter planen

### **Redegjør for fremdriftsplan**

Fremdriften er slik at jeg bestiller klaver sommer/høst 2024 slik at de forhåpentlig vis er klare for beitesesongen 2025. Tidspunkt de vil bli tatt i bruk avhenger av levering fra fabrikk.



# Finansieringsplan

## Kostnadsoverslag

---

Kostnadsoverslaget skal omfatte totale kostnader. Oppgi beløp ekskl. mva. dersom det er fradragsrett for inngående mva. for tiltaket. Dette kan bare gjelde virksomheter som er registrert i Merverdiavgiftsregisteret. Øvrige virksomheter kan oppgi beløp inkl. mva.

### Kostnadsoverslag

189 600

### Spesifiser kostnader

Kostnader med planlegging, organisering og gjennomføring av prosjektet kan inngå i kostnadsoverslaget. Dette gjelder blant annet materialkostnader, arbeidskostnader og kostnader med utarbeiding av nødvendige planer.

Nye rader kan settes inn ved bruk av tab eller ved hjelp av tabellikonet.

Type kostnad (aktivitet)	Beløp (kroner)
Storfeklave pris 3590,- x 40 stk	143600
Abonnement påkrevd første år 650,- x 40 stk	26000
Innlæring og opplæring	20000

**Oppgi om kostnadene til innkjøpte varer og tjenester er inklusiv eller eksklusiv mva.** Eksklusiv mva. Kostnadene er fradragsberettiget.

### Kommentar til kostnadsoverslaget

Nofence har årlig kostnad på bruk av kalvene, men krever at man betaler full pris første år på bruk. Derfor er dette tatt med i beregningen.

## Finansieringsplan – summen av søknadsbeløp, egen og annen finansiering må tilsvare kostnadsoverslaget

---

### Søknadsbeløp

169 600

### Egen finansiering

20 000

### Spesifiser egen finansiering

Spesifiser verdi av eget arbeid og egenandel. Dersom du trenger mer plass kan du i tillegg laste opp vedlegg.

Nye rader kan settes inn ved bruk av tab eller ved hjelp av tabellikonet.

Finansieringskilde/type finansiering	Beløp (kroner)

Innløring og tilrettelegging	20000

### Annens finansiering

#### Spesifiser annen finansiering

Spesifiser ev. andre finansieringskilder. Oppgi også om midlene er innvilget eller kun omsøkt. Hvis du har dokumentasjon som bekrefter annen finansiering kan du i tillegg laste opp vedlegg.

Nye rader kan settes inn ved bruk av tab eller ved hjelp av tabellikonet.

Finansieringskilde/type finansiering	Beløp (kroner)

### Kommentar til finansieringsplanen

## Vedlegg

Filnavn

Vedleggstype

## Oppsummering

### Hvem skal behandle søknaden?

Sømna kommune

### Kommentar

### Bekreft og send søknad

Jeg bekrefter at

- det foreligger gjødslingsplan (§3 i SMIL-forskriften)
- det foreligger journal over plantevernmidler (§3 i SMIL-forskriften)
- det er oppgitt kostnader med mva. kun dersom det ikke er fradragsrett på inngående mva.
- tiltakene ikke kommer i konflikt med viktige naturverdier, kulturminner eller reindriftsinteresser

Jeg bekrefter at opplysningene i søknaden er fullstendige og korrekte.

### Dato sendt

14.05.2024



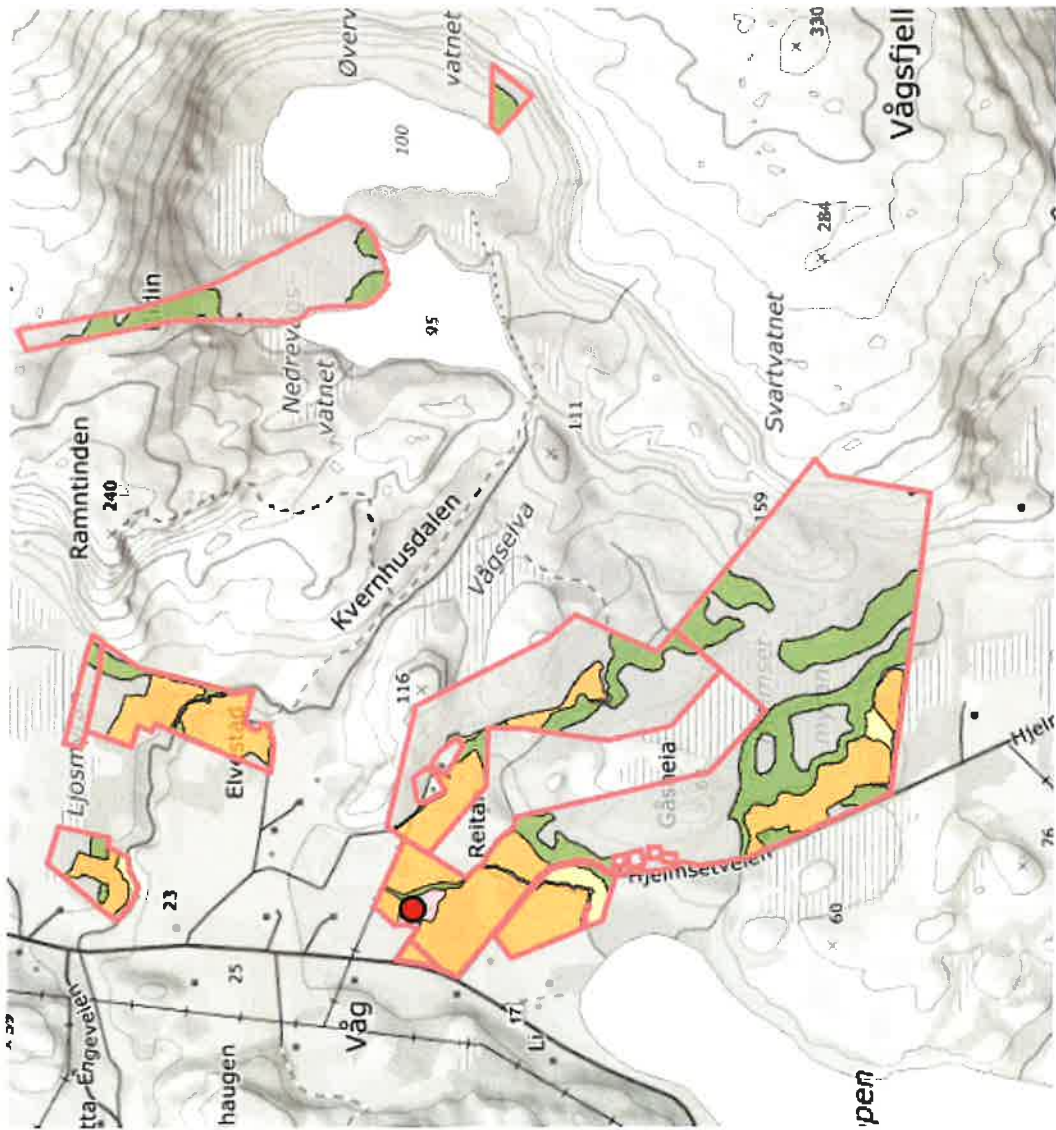

---

## Søknad - Tilskudd til spesielle miljøtiltak i jordbruket (SMIL) - 272093

### Søker

**Navn på foretak**  
STINE MERETE PETTERSEN

**Organisasjonsnummer**  
992649518

**Selskapsform**  
ENKELTPERSONFORETAK

**Innehavers navn**  
STINE MERETE PETTERSEN

**Adresse**  
Kvaløyveien 54, 8920 SØMNA

**Driftssenter**  
1812-31/2

**Navn på kontaktperson**  
Stine Merete Pettersen

**Mobilnummer**  
414 16 234

**E-post**  
stinemerete909@gmail.com

**Kontonummer**  
\*\*\*\* \*\* 05948

**Målform**  
Bokmål

15



# Eiendom og eierskap

## Eiendom og eierskap

---

Du må oppgi hvilken landbrukseiendom SMIL-tiltaket skal gjennomføres på. Dersom tiltaket går over flere eiendommer, oppgi eiendommen hvor hoveddelen av tiltaket gjennomføres.

### Landbrukseiendom

1812-31/2

Dersom du leier landbrukseiendommen der tiltaket skal gjennomføres, må det foreligge tillatelse fra eier av landbrukseiendommen for at det skal kunne innvilges SMIL-tilskudd.

### Min tilknytning til landbrukseiendommen

Leier av eiendommen tiltaket gjennomføres på, og har tillatelse fra eier

Filnavn nytt beite.pdf

Vedleggstype Kart

## Drift

---

For å få SMIL-tilskudd må det foregå en tilskuddsberettiget produksjon på landbrukseiendommen.

### Jeg er ansvarlig for tilskuddsberettiget produksjon på landbrukseiendommen

Ja

Kommentar til drift

# Tiltakstype

## Tiltakstype

---

SMIL-tilskudd kan gis til å gjennomføre konkrete tiltak eller til å planlegge prosjekter.

### Jeg søker om tilskudd til å

Kulturlandskapstiltak eller forurensningstiltak

Det kan gis tilskudd til enkeltstående tiltak eller større fellestiltak som berører flere aktører og/eller eiendommer. For fellestiltak med én søknad skal bare én av deltagerne stå som ansvarlig søker, men med skriftlig samtykke fra de andre deltagerne.

### Tiltaket er et

Enkelttiltak

# Prosjektbeskrivelse

## Beskrivelse av tiltaket eller planleggingsprosjektet

---

SMIL handler om å gjennomføre miljøtiltak utover det som kan forventes ved vanlig jordbruksdrift. I denne delen skal du gjøre rede for tiltaket/planleggingsprosjektet som skal gjennomføres.

Prosjekttittel skal være et kort beskrivende navn på tiltaket/prosjektet.

### **Prosjekttittel**

Nytt beite

### **Kort beskrivelse av hva du ønsker å gjøre**

nytt og gammelt beite kobles sammen

### **Utfyllende beskrivelse av hva du ønsker å gjøre. Ta med beskrivelse av området og tilstanden til arealet/bygningen el. hvor tiltaket skal gjennomføres. Beskriv omfang av, og formål med tiltaket, hvordan tiltaket skal utføres (arbeidsmetoder, materialer etc.) og av hvem.**

Har et gammelt beite, kirkehåjin som trenger nytt gjerde og vi har gått inn en avtale med naboen, Hasse Hansen om bruk av hans beite. Vi setter opp nytt gjerde på hans eiendom, Langhåjin og kobler det til vårt gamle. Dette skal bli brukt som beite for sau, lama og hest.

Vi ønsker å sette opp strømgjerde med 3 tråder og trepåler, kan hende man trenger litt netting på utsatte steder, men jeg ønsker å bruke strømtråd, pga dyrene holder seg inne, og det er lettere å få tilkomst om vinteren, for vedhugging og turer. Tar ned tråden hver høst og setter opp på våren. Sparer både tråd og miljø da.

Egeninnsats på oppsett og det blir trepåler, strømtråd og isolatorer, med noen le/ porter på strategiske steder

selve gjerdet er på ca 1,4 km. Det er ikke så mye mat der pr i dag, men med beiting så kommer gresset

### **Begrunn hvordan dette miljøtiltaket vil fremme natur- og kulturminneverdiene i jordbrukets kulturlandskap og/eller redusere forurensningen fra jordbruket**

Beitedyr er et vakkert syn, og det blir mindre og mindre av det. Med beiting holder man lauskogen nede, det blir mer åpent landskap. Det er et gammel kulturbeite som han brukte da han hadde kyr. Det er fint å kunne ta det i bruk igjen, både for kulturlandskapet, og med beiting holder vi flott og andre kryp nede. Det er veldig lite beitedyr her på kvaløya, og jeg ønsker å ha flere beitende her hjemme på sommeren. For å holde landskapet ved like

### **Beskriv planlagt bruk for objektet/arealet etter at omsøkt tiltak er fullført**

Det blir brukt som beite til Sau, lama og hest. Men hovedsak sau. Hestene kommer til å gå der om høst og tidlig vår

### **Andre relevante opplysninger**

### **Prosjektperiode**

---

Prosjektperioden skal inkludere utarbeidelse av sluttregnskap og rapportering. Det innvilges normalt ikke tilskudd til tiltak som allerede er påbegynt eller slutført.

### **Prosjektperiode**

**Fra 24.06.2024 Til 06.09.2024**

Fremdriftsplanen skal beskrive og tidfeste planlagte aktiviteter. Beskriv også eventuell risiko for at tiltaket ikke kan gjennomføres etter planen

### **Redegjør for fremdriftsplan**

Hvis vi får midler til å gjøre dette, skal Hasse være med å få opp gjerde. Han stiller med utstyr der det trengs, og vi kommer til å bruke sommeren på jobben

## **Finansieringsplan**

### **Kostnadsoverslag**

---

Kostnadsoverslaget skal omfatte totale kostnader. Oppgi beløp ekskl. mva. dersom det er fradragsrett for inngående mva. for tiltaket. Dette kan bare gjelde virksomheter som er registrert i Merverdiavgiftsregisteret. Øvrige virksomheter kan oppgi beløp inkl. mva.

#### **Kostnadsoverslag**

34 140

#### **Spesifiser kostnader**

Kostnader med planlegging, organisering og gjennomføring av prosjektet kan inngå i kostnadsoverslaget. Dette gjelder blant annet materialkostnader, arbeidskostnader og kostnader med utarbeidning av nødvendige planer.

Nye rader kan settes inn ved bruk av tab eller ved hjelp av tabellikonet.

Type kostnad (aktivitet)	Beløp (kroner)
2 paller med gjerdestolper	16050
18 ruller med strømtråd a 250 m	4000
isolatorer ca 1000 stk	2000
gjeter	3000

**Oppgi om kostnadene til innkjøpte varer og tjenester er inklusiv eller eksklusiv mva.** Eksklusiv mva. Kostnadene er fradragsberettiget.

#### **Kommentar til kostnadsoverslaget**

Henter priser fra Roger Dekkerhus i Nærøysund, og Bole

### **Finansieringsplan – summen av søknadsbeløp, egen og annen finansiering må tilsvare kostnadsoverslaget**

---

#### **Søknadsbeløp**



26 000

### Egen finansiering

8 140

#### Spesifiser egen finansiering

Spesifiser verdi av eget arbeid og egenandel. Dersom du trenger mer plass kan du i tillegg laste opp vedlegg.

Nye rader kan settes inn ved bruk av tab eller ved hjelp av tabellikonet.

Finansieringskilde/type finansiering	Beløp (kroner)
Egeninnsats ca 37 timer a 220 kr	8140

### Annen finansiering

0

#### Spesifiser annen finansiering

Spesifiser ev. andre finansieringskilder. Oppgi også om midlene er innvilget eller kun omsøkt. Hvis du har dokumentasjon som bekrefter annen finansiering kan du i tillegg laste opp vedlegg.

Nye rader kan settes inn ved bruk av tab eller ved hjelp av tabellikonet.

Finansieringskilde/type finansiering	Beløp (kroner)

### Kommentar til finansieringsplanen

## Vedlegg

Filnavn

Vedleggstype

## Oppsummering

### Hvem skal behandle søknaden?

Sømna kommune

### Kommentar

### Bekreft og send søknad

Jeg bekrefter at

- det foreligger gjødslingsplan (§3 i SMIL-forskriften)
- det foreligger journal over plantevernmidler (§3 i SMIL-forskriften)
- det er oppgitt kostnader med mva. kun dersom det ikke er fradragrett på inngående mva.
- tiltakene ikke kommer i konflikt med viktige naturverdier, kulturminner eller reindriftsinteresser

Jeg bekrefter at opplysningene i søknaden er fullstendige og korrekte.

**Dato sendt**

14.05.2024

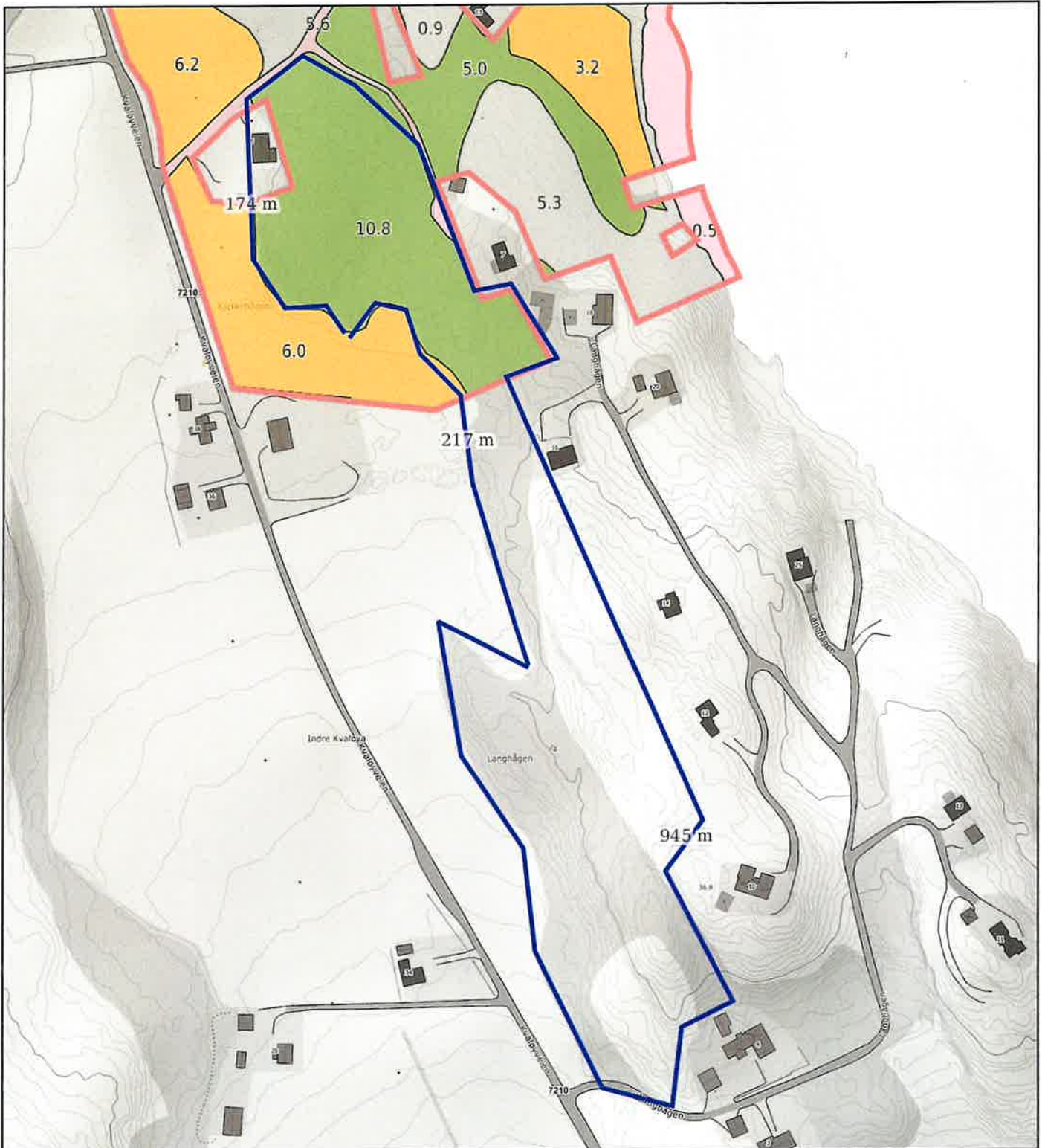

Målestokk 1: 2500 ved A4 utskrift
   
 Utskriftsdato: 14.05.2024 09:44
   
 Eiendomsdata verifisert: 14.05.2024 09:32

**GÅRDSKART 1812-31/2/0**
  
 Tilknyttede grunneiendommer:
   
 31/2/0-31/8/0-31/91/0



Markslag (AR5) 7 klasser		AREALTALL (DEKAR)	
TEGNFORKLARING			
	Fulldyrka jord	93.9	
	Overflatedyrka jord	4.6	
	Innmarksbeite	0.7	99.2
	Produktiv skog *	94.3	94.3
	Annet markslag	493.0	
	Bebyggd, samf., vann, bre	11.8	504.8
	Ikke kartlagt	0.0	0.0
	<b>Sum</b>	<b>698.3</b>	<b>698.3</b>

\* Produktiv skog er skog på fastmark og myr med skogbonitet lav eller bedre.

Kartet viser valgt type gårdskart for eiendommen man har søkt på. I tillegg vises bakgrunnskart for gjenkjennelse. Arealstatistikken viser arealer i dekar for alle teiger på eiendommen. Det kan forekomme avrundingsforskjeller i arealtallene.

Ajourføringsbehov meldes til kommunen.

- Arealressursgrenser
- Eiendomsgrenser
- Driftssenterpunkt



**Søknad - Tilskudd til spesielle miljøtiltak i jordbruket (SMIL) -  
272073**

**Søker**

**Navn på foretak**

KRISTIAN REINFJORD

**Organisasjonsnummer**

920121586

**Selskapsform**

ENKELTPERSONFORETAK

**Innehavers navn**

KRISTIAN REINFJORD

**Adresse**

Kleivenveien 2, 8920 SØMNA

**Driftssenter**

1812-66/4

**Navn på kontaktperson**

Kristian Reinfjord

**Mobilnummer**

954 40 592

**E-post**

kristian\_reinfjord@hotmail.com

**Kontonummer**

\*\*\*\* \*\* 78067

**Målform**

Bokmål

16

# Eiendom og eierskap

## Eiendom og eierskap

---

Du må oppgi hvilken landbrukseiendom SMIL-tiltaket skal gjennomføres på. Dersom tiltaket går over flere eiendommer, oppgi eiendommen hvor hoveddelen av tiltaket gjennomføres.

### Landbrukseiendom

1812-66/4

Dersom du leier landbrukseiendommen der tiltaket skal gjennomføres, må det foreligge tillatelse fra eier av landbrukseiendommen for at det skal kunne innvilges SMIL-tilskudd.

### Min tilknytning til landbrukseiendommen

Leier av eiendommen tiltaket gjennomføres på, og har tillatelse fra eier

**Filnavn** Skjerm bilde 2024-05-13 222838.png

**Vedleggstype** Kart

## Drift

---

For å få SMIL-tilskudd må det foregå en tilskuddsberettiget produksjon på landbrukseiendommen.

### Jeg er ansvarlig for tilskuddsberettiget produksjon på landbrukseiendommen

Ja

### Kommentar til drift

grasproduksjon

## Tiltakstype

### Tiltakstype

---

SMIL-tilskudd kan gis til å gjennomføre konkrete tiltak eller til å planlegge prosjekter.

### Jeg søker om tilskudd til å

Kulturlandskapstiltak eller forurensningstiltak

Det kan gis tilskudd til enkeltstående tiltak eller større fellestiltak som berører flere aktører og/eller eiendommer. For fellestiltak med én søknad skal bare én av deltagerne stå som ansvarlig søker, men med skriftlig samtykke fra de andre deltagerne.

### Tiltaket er et

Enkelttiltak

## Prosjektbeskrivelse

### Beskrivelse av tiltaket eller planleggingsprosjektet

---

SMIL handler om å gjennomføre miljøtiltak utover det som kan forventes ved vanlig jordbruksdrift. I denne delen skal du gjøre rede for tiltaket/planleggingsprosjektet som skal gjennomføres.

Prosjekttittel skal være et kort beskrivende navn på tiltaket/prosjektet.

### **Prosjekttittel**

rørlegge utløp mot elv.

### **Kort beskrivelse av hva du ønsker å gjøre**

steinsette og legge utløp av grøft med rør.

**Utfyllende beskrivelse av hva du ønsker å gjøre. Ta med beskrivelse av området og tilstanden til arealet/bygningen el. hvor tiltaket skal gjennomføres. Beskriv omfang av, og formål med tiltaket, hvordan tiltaket skal utføres (arbeidsmetoder, materialer etc.) og av hvem.**

unngå mer erosjon i utløp  
steinsette og legge rør med kum

**Begrunn hvordan dette miljøtiltaket vil fremme natur- og kulturminneverdiene i jordbrukets kulturlandskap og/eller redusere forurensningen fra jordbruket**

unngå erosjon mot elv.

**Beskriv planlagt bruk for objektet/arealet etter at omsøkt tiltak er fullført**

grasproduksjon og overgang mellom arealer.

### **Andre relevante opplysninger**

Filnavn last ned (2).jpg

Vedleggstype Bilde

Filnavn last ned (1).jpg

Vedleggstype Bilde

### **Prosjektperiode**

---

Prosjektperioden skal inkludere utarbeidelse av sluttregnskap og rapportering. Det innvilges normalt ikke tilskudd til tiltak som allerede er påbegynt eller slutført.

### **Prosjektperiode**

**Fra 14.05.2024 Til 19.07.2024**

Fremdriftsplanen skal beskrive og tidfeste planlagte aktiviteter. Beskriv også eventuell risiko for at tiltaket ikke kan gjennomføres etter planen



## Redegjør for fremdriftsplan

utover sommeren.

# Finansieringsplan

## Kostnadsoverslag

---

Kostnadsoverslaget skal omfatte totale kostnader. Oppgi beløp ekskl. mva. dersom det er fradragsrett for inngående mva. for tiltaket. Dette kan bare gjelde virksomheter som er registrert i Merverdiavgiftsregisteret. Øvrige virksomheter kan oppgi beløp inkl. mva.

### Kostnadsoverslag

72 000

### Spesifiser kostnader

Kostnader med planlegging, organisering og gjennomføring av prosjektet kan inngå i kostnadsoverslaget. Dette gjelder blant annet materialkostnader, arbeidskostnader og kostnader med utarbeiding av nødvendige planer.

Nye rader kan settes inn ved bruk av tab eller ved hjelp av tabellikonet.

Type kostnad (aktivitet)	Beløp (kroner)
Rør med rørdeler 30 m a 300 mm	10000
Fiberduk 100 m2	3000
Pukk til omfylling 20 m3	6000
Kum med rist og bunn	5000
Mann med spade 30 timer a kr 400	12000
Arbeid med gravemaskin 30 timer a kr 850	25500
Oppfylling til terrengnivå og div. utgifter	10500

**Oppgi om kostnadene til innkjøpte varer og tjenester er inklusiv eller eksklusiv mva.**  
Eksklusiv mva. Kostnadene er fradragsberettiget.

### Kommentar til kostnadsoverslaget

## Finansieringsplan – summen av søknadsbeløp, egen og annen finansiering må tilsvare kostnadsoverslaget

---

### Søknadsbeløp

72 000

### Egen finansiering

### Spesifiser egen finansiering

Spesifiser verdi av eget arbeid og egenandel. Dersom du trenger mer plass kan du i tillegg laste opp vedlegg.

Nye rader kan settes inn ved bruk av tab eller ved hjelp av tabellikonet.

Finansieringskilde/type finansiering	Beløp (kroner)

### Annen finansiering

#### Spesifiser annen finansiering

Spesifiser ev. andre finansieringskilder. Oppgi også om midlene er innvilget eller kun omsøkt. Hvis du har dokumentasjon som bekrefter annen finansiering kan du i tillegg laste opp vedlegg.

Nye rader kan settes inn ved bruk av tab eller ved hjelp av tabellikonet.

Finansieringskilde/type finansiering	Beløp (kroner)

### Kommentar til finansieringsplanen

## Vedlegg

Filnavn

Vedleggstype

## Oppsummering

### Hvem skal behandle søknaden?

Sømna kommune

### Kommentar

### Bekreft og send søknad

Jeg bekrefter at

- det foreligger gjødslingsplan (§3 i SMIL-forskriften)
- det foreligger journal over plantevernmidler (§3 i SMIL-forskriften)
- det er oppgitt kostnader med mva. kun dersom det ikke er fradragsrett på inngående mva.
- tiltakene ikke kommer i konflikt med viktige naturverdier, kulturminner eller reindriftsinteresser

Jeg bekrefter at opplysningene i søknaden er fullstendige og korrekte.

**Dato sendt**

13.05.2024











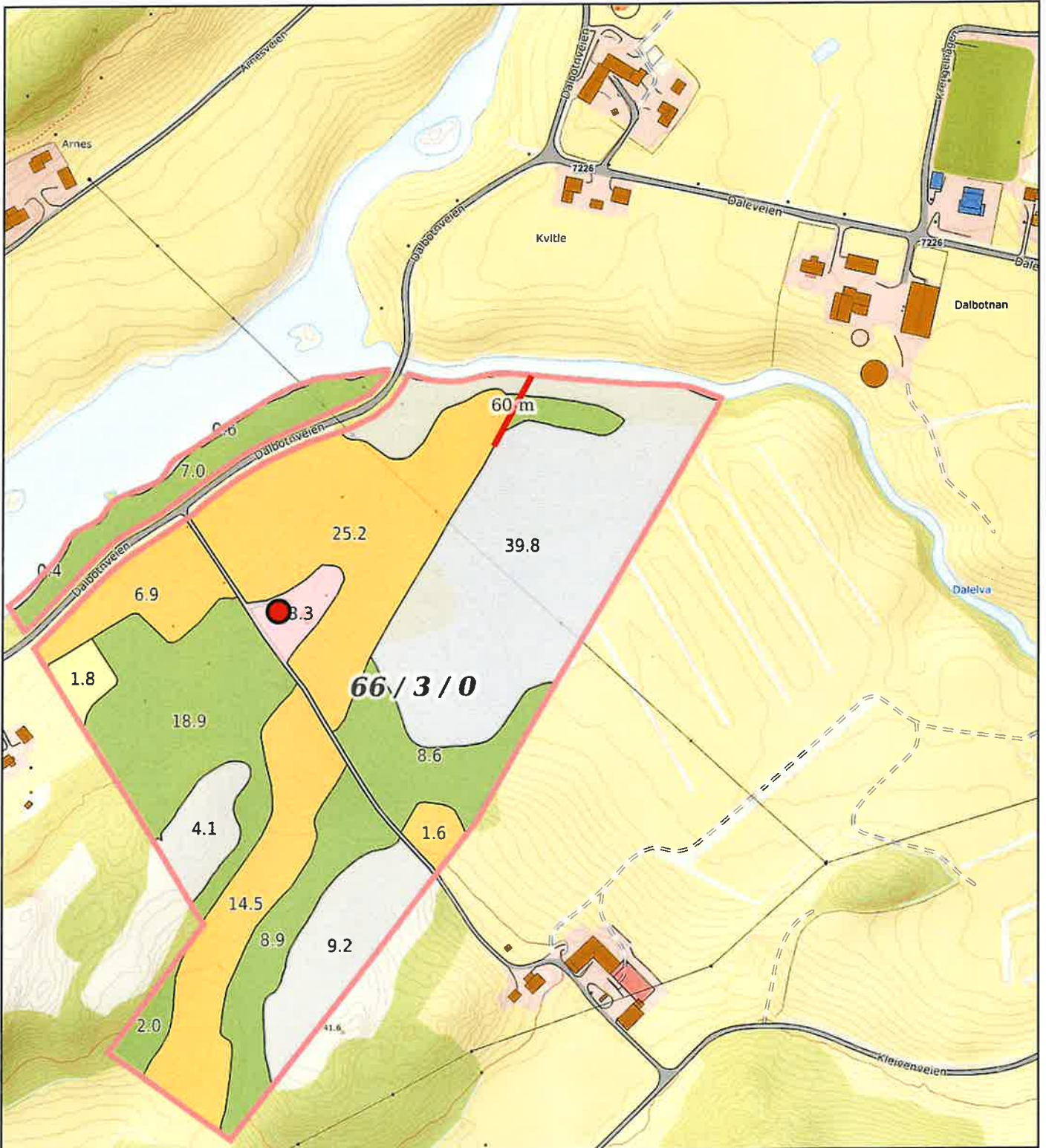

Målestokk 1: 4000 ved A4 utskrift
   
 Utskriftsdato: 15.05.2024 15:54
   
 Eiendomsdata verifisert: 15.05.2024 15:51

**GÅRDSKART 1812-66/3/0**
  
 Tilknyttede grunneiendommer:
   
 66/3/0



Markslag (AR5) 7 klasser

TEGNFORKLARING	AREALTALL (DEKAR)	
Fulldyrka jord	52.7	
Overflatedyrka jord	0.0	
Innmarksbeite	1.8	54.5
Produktiv skog *	241.9	241.9
Annet markslag	101.4	
Bebygg, samf., vann, bre	5.3	106.7
Ikke kartlagt	0.0	0.0
<b>Sum</b>	<b>403.1</b>	<b>403.1</b>

\* Produktiv skog er skog på fastmark og myr med skogbonitet lav eller bedre.

Kartet viser valgt type gårdskart for eiendommen man har søkt på. I tillegg vises bakgrunnskart for gjenkjennelse. Arealstatistikken viser arealer i dekar for alle teiger på eiendommen. Det kan forekomme avrundingsforskjeller i arealtallene.

- Ajourføringsbehov meldes til kommunen.
- Arealressursgrenser
  - Eiendomsgrenser
  - Driftssenterpunkt



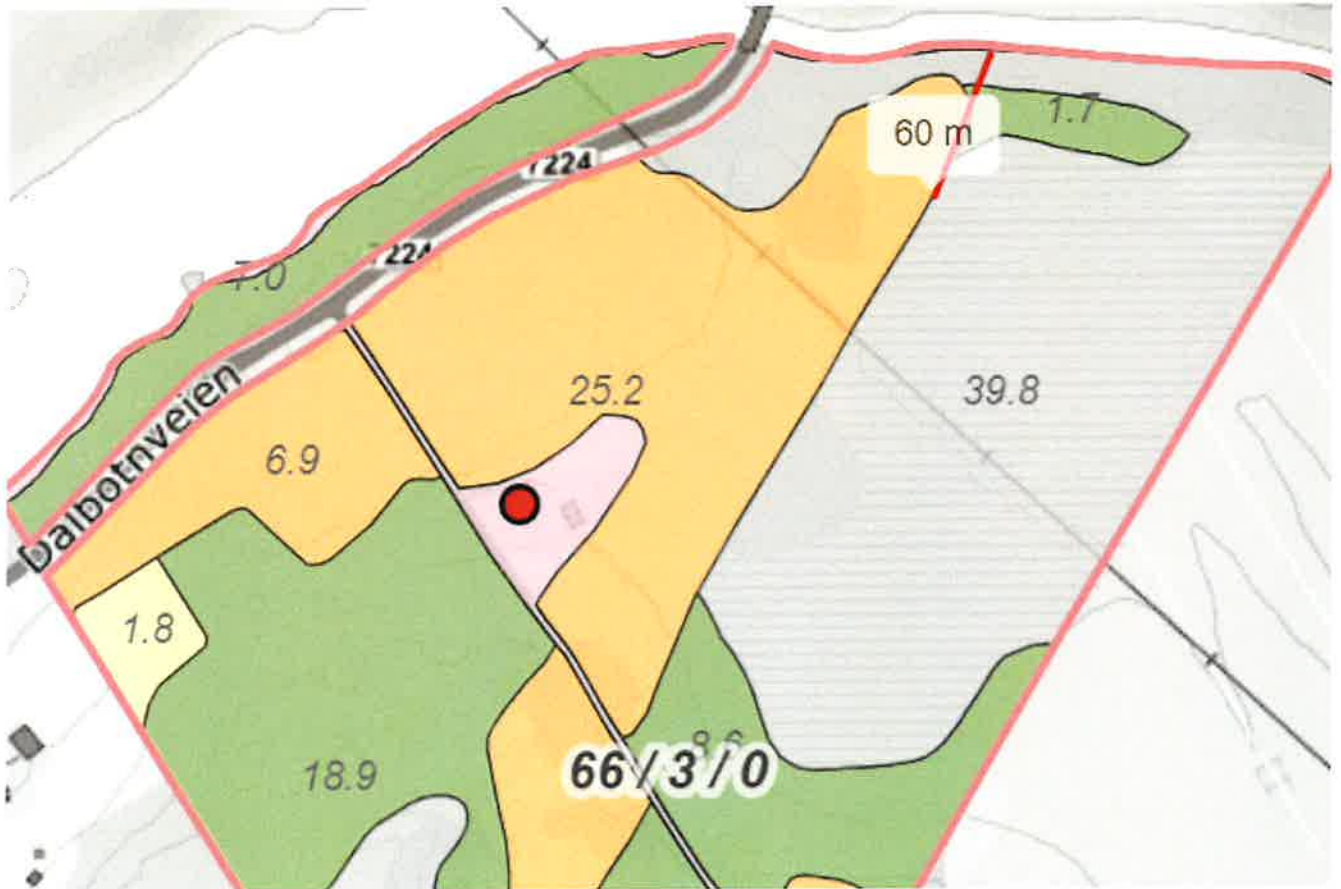

**Søknad - Tilskudd til spesielle miljøtiltak i jordbruket (SMIL) -  
272074**

**Søker**

**Navn på foretak**  
KRISTIAN REINFJORD

**Organisasjonsnummer**  
920121586

**Selskapsform**  
ENKELTPERSONFORETAK

**Innehavers navn**  
KRISTIAN REINFJORD

**Adresse**  
Kleivenveien 2, 8920 SØMNA

**Driftssenter**  
1812-66/4

**Navn på kontaktperson**  
Kristian Reinfjord

**Mobilnummer**  
954 40 592

**E-post**  
kristian\_reinfjord@hotmail.com

**Kontonummer**  
\*\*\*\* \*\* 78067

**Målform**  
Bokmål

17

# Eiendom og eierskap

## Eiendom og eierskap

---

Du må oppgi hvilken landbrukseiendom SMIL-tiltaket skal gjennomføres på. Dersom tiltaket går over flere eiendommer, oppgi eiendommen hvor hoveddelen av tiltaket gjennomføres.

### Landbrukseiendom

1812-66/4

Dersom du leier landbrukseiendommen der tiltaket skal gjennomføres, må det foreligge tillatelse fra eier av landbrukseiendommen for at det skal kunne innvilges SMIL-tilskudd.

### Min tilknytning til landbrukseiendommen

Eier av eiendommen tiltaket gjennomføres på

Filnavn Skjerm bilde 2024-05-13 221629.png

Vedleggstype Kart

Filnavn Skjerm bilde 2024-05-13 220910.png

Vedleggstype Kart

## Drift

---

For å få SMIL-tilskudd må det foregå en tilskuddsberettiget produksjon på landbrukseiendommen.

### Jeg er ansvarlig for tilskuddsberettiget produksjon på landbrukseiendommen

Ja

### Kommentar til drift

beite

## Tiltakstype

### Tiltakstype

---

SMIL-tilskudd kan gis til å gjennomføre konkrete tiltak eller til å planlegge prosjekter.

### Jeg søker om tilskudd til å

Kulturlandskapstiltak eller forurensningstiltak

Det kan gis tilskudd til enkeltstående tiltak eller større fellestiltak som berører flere aktører og/eller eiendommer. For fellestiltak med én søknad skal bare én av deltagerne stå som ansvarlig søker, men med skriftlig samtykke fra de andre deltagerne.

### Tiltaket er et

Enkelttiltak

## Prosjektbeskrivelse



## Beskrivelse av tiltaket eller planleggingsprosjektet

---

SMIL handler om å gjennomføre miljøtiltak utover det som kan forventes ved vanlig jordbruksdrift. I denne delen skal du gjøre rede for tiltaket/planleggingsprosjektet som skal gjennomføres.

Prosjekttittel skal være et kort beskrivende navn på tiltaket/prosjektet.

### Prosjekttittel

rydde skog og drenere beite

### Kort beskrivelse av hva du ønsker å gjøre

rydde skog i beite. drenere overflattevann fra beite.

**Utfyllende beskrivelse av hva du ønsker å gjøre. Ta med beskrivelse av området og tilstanden til arealet/bygningen el. hvor tiltaket skal gjennomføres. Beskriv omfang av, og formål med tiltaket, hvordan tiltaket skal utføres (arbeidsmetoder, materialer etc.) og av hvem.**

rydde skog som gror igjen beite

drenere som gjør beite bedre for kyr å beite, og ikke eroderer i grøft.

**Begrunn hvordan dette miljøtiltaket vil fremme natur- og kulturminneverdiene i jordbrukets kulturlandskap og/eller redusere forurensningen fra jordbruket**

drenere et beite, unngå erosjon og bedre kvaliteten av beite.

rydde skog på beite over hus, sikrer mer grasproduksjon.

**Beskriv planlagt bruk for objektet/arealet etter at omsøkt tiltak er fullført**

beite.

### Andre relevante opplysninger

Filnavn last ned.jpg

Vedleggstype Bilde

Filnavn Skjerm bilde 2024-05-13 220910.png

Vedleggstype Bilde

Filnavn Skjerm bilde 2024-05-13 221629.png

Vedleggstype Bilde

### Prosjektperiode

---

Prosjektperioden skal inkludere utarbeidelse av sluttregnskap og rapportering. Det innvilges normalt ikke tilskudd til tiltak som allerede er påbegynt eller slutført.

### Prosjektperiode

Fra 14.05.2024 Til 14.07.2026

Fremdriftsplanen skal beskrive og tidfeste planlagte aktiviteter. Beskriv også eventuell risiko for at tiltaket ikke kan gjennomføres etter planen

### Redegjør for fremdriftsplan

drenere beite før beiteseong

skoge beite og rydde for skog iløpet av vinter 2024-2025-2026.

## Finansieringsplan

### Kostnadsoverslag

---

Kostnadsoverslaget skal omfatte totale kostnader. Oppgi beløp ekskl. mva. dersom det er fradragsrett for inngående mva. for tiltaket. Dette kan bare gjelde virksomheter som er registrert i Merverdiavgiftsregisteret. Øvrige virksomheter kan oppgi beløp inkl. mva.

#### Kostnadsoverslag

25 620

#### Spesifiser kostnader

Kostnader med planlegging, organisering og gjennomføring av prosjektet kan inngå i kostnadsoverslaget. Dette gjelder blant annet materialkostnader, arbeidskostnader og kostnader med utarbeidning av nødvendige planer.

Nye rader kan settes inn ved bruk av tab eller ved hjelp av tabellikonet.

Type kostnad (aktivitet)	Beløp (kroner)
drensrør 160mm, 22 meter	1320
mann med graver, 6 timer	1800
rydde beite, 9 mål	22500

Oppgi om kostnadene til innkjøpte varer og tjenester er inklusiv eller eksklusiv mva. Eksklusiv mva. Kostnadene er fradragsberettiget.

#### Kommentar til kostnadsoverslaget

### Finansieringsplan – summen av søknadsbeløp, egen og annen finansiering må tilsvare kostnadsoverslaget

---

## Søknadsbeløp

25 620

## Egen finansiering

### Spesifiser egen finansiering

Spesifiser verdi av eget arbeid og egenandel. Dersom du trenger mer plass kan du i tillegg laste opp vedlegg.

Nye rader kan settes inn ved bruk av tab eller ved hjelp av tabellikonet.

## Annen finansiering

### Spesifiser annen finansiering

Spesifiser ev. andre finansieringskilder. Oppgi også om midlene er innvilget eller kun omsøkt. Hvis du har dokumentasjon som bekrefter annen finansiering kan du i tillegg laste opp vedlegg.

Nye rader kan settes inn ved bruk av tab eller ved hjelp av tabellikonet.

Finansieringskilde/type finansiering	Beløp (kroner)

## Kommentar til finansieringsplanen

den er fin

## Vedlegg

Filnavn

Vedleggstype

## Oppsummering

### Hvem skal behandle søknaden?

Sømna kommune

### Kommentar

### Bekreft og send søknad

Jeg bekrefter at



- det foreligger gjødslingsplan (§3 i SMIL-forskriften)
- det foreligger journal over plantevernmidler (§3 i SMIL-forskriften)
- det er oppgitt kostnader med mva. kun dersom det ikke er fradragsrett på inngående mva.
- tiltakene ikke kommer i konflikt med viktige naturverdier, kulturminner eller reindriftsinteresser

Jeg bekrefter at opplysningene i søknaden er fullstendige og korrekte.

**Dato sendt**

13.05.2024

rydde og drenerer beite - 1812-66/4/0

Markslag (AR5) 7 klasser



66/4/0



Målestokk 1:2000 ved A4 liggende utskrift











---

## Søknad - Tilskudd til spesielle miljøtiltak i jordbruket (SMIL) - 272304

### Søker

**Navn på foretak**  
REINFJORD NILS ANDRE

**Organisasjonsnummer**  
969120712

**Selskapsform**  
ENKELTPERSONFORETAK

**Innehavers navn**  
NILS ANDRE REINFJORD

**Adresse**  
, 8920 SØMNA

**Driftssenter**  
1812-67/1

**Navn på kontaktperson**  
Nils Andre Reinfjord

**Mobilnummer**  
416 16 232

**E-post**  
nandr-r@online.no

**Kontonummer**  
\*\*\*\* \*\* 22730

**Målform**  
Bokmål





# Eiendom og eierskap

## Eiendom og eierskap

---

Du må oppgi hvilken landbrukseiendom SMIL-tiltaket skal gjennomføres på. Dersom tiltaket går over flere eiendommer, oppgi eiendommen hvor hoveddelen av tiltaket gjennomføres.

### Landbrukseiendom

1812-67/1

Dersom du leier landbrukseiendommen der tiltaket skal gjennomføres, må det foreligge tillatelse fra eier av landbrukseiendommen for at det skal kunne innvilges SMIL-tilskudd.

### Min tilknytning til landbrukseiendommen

Eier av eiendommen tiltaket gjennomføres på

Filnavn kart Jørmokleivan.pdf

Vedleggstype Kart

## Drift

---

For å få SMIL-tilskudd må det foregå en tilskuddsberettiget produksjon på landbrukseiendommen.

### Jeg er ansvarlig for tilskuddsberettiget produksjon på landbrukseiendommen

Ja

Kommentar til drift

# Tiltakstype

## Tiltakstype

---

SMIL-tilskudd kan gis til å gjennomføre konkrete tiltak eller til å planlegge prosjekter.

### Jeg søker om tilskudd til å

Kulturlandskapstiltak eller forurensningstiltak

Det kan gis tilskudd til enkeltstående tiltak eller større fellestiltak som berører flere aktører og/eller eiendommer. For fellestiltak med én søknad skal bare én av deltagerne stå som ansvarlig søker, men med skriftlig samtykke fra de andre deltagerne.

### Tiltaket er et

Enkelttiltak

# Prosjektbeskrivelse

## Beskrivelse av tiltaket eller planleggingsprosjektet

---

SMIL handler om å gjennomføre miljøtiltak utover det som kan forventes ved vanlig jordbruksdrift. I denne delen skal du gjøre rede for tiltaket/planleggingsprosjektet som skal gjennomføres.

Prosjekttittel skal være et kort beskrivende navn på tiltaket/prosjektet.

### **Prosjekttittel**

Stelle turvei over Jørmokleivan

### **Kort beskrivelse av hva du ønsker å gjøre**

Stelle en nye brukt turvei mellom Dalbotn og Jøllmoen

### **Utfyllende beskrivelse av hva søker ønsker å gjøre. Ta med beskrivelse av området og tilstanden til arealet/bygningen el. hvor tiltaket skal gjennomføres. Beskriv omfang av, og formål med tiltaket, hvordan tiltaket skal utføres (arbeidsmetoder, materialer etc.) og av hvem.**

I tidligere tider var dette hovedveien opp til Jøllmoen. I dag er veien er så skadet av vann at den ser ut som et bekkedar. Jeg har lyst til å tørrlegge veien slik at den blir fin for syklende, gående og ferdesel mellom Dalbotn og Jøllmoen. Dette kan bli en fin rundtur for mange som vil nytte kommuneveiene og feks veien over Kleivskaret.

Veien har en lengde på 400 meter på min eiendom. Den blir ca 2,5 meter bred så jeg kommer fram med traktor og gravemaskin. Jeg skal lage en avskjæringsgrøft langs hele veien der det ikke er fjell. Noen steder må jeg ha grøft på begge sider. Så skal jeg legge på grovmasse og så skal jeg ha 10 cm med knust grus på toppen. I hver ende av veien skal jeg sette opp et skilt med at veien er åpen for allmennheten, men at de må ta hensyn til beitedyr.

### **Begrunn hvordan dette miljøtiltaket vil fremme natur- og kulturminneverdiene i jordbrukets kulturlandskap og/eller redusere forurensningen fra jordbruket**

Dette vil åpne opp for at allmennheten kan oppleve landbrukets kulturlandskap.

### **Beskriv planlagt bruk for objektet/arealet etter at omsøkt tiltak er fullført**

Tursti som jeg skal bruke selv og som skal være åpen for allmennheten

### **Andre relevante opplysninger**

## **Prosjektperiode**

---

Prosjektperioden skal inkludere utarbeidelse av sluttregnskap og rapportering. Det innvilges normalt ikke tilskudd til tiltak som allerede er påbegynt eller slutført.

### **Prosjektperiode**

**Fra** 01.08.2024 **Til** 15.02.2027

Fremdriftsplanen skal beskrive og tidfeste planlagte aktiviteter. Beskriv også eventuell risiko for at tiltaket ikke kan gjennomføres etter planen

## Redegjør for fremdriftsplan

Jeg begynner med grøftene langs veien nå til høsten. Neste år blir det å legge på fyllmasse og toppdekke. Til slutt setter jeg opp skiltene i hver ende. Vanskelig å si hvor lang tid jobben vil ta.

## Finansieringsplan

### Kostnadsoverslag

---

Kostnadsoverslaget skal omfatte totale kostnader. Oppgi beløp ekskl. mva. dersom det er fradragsrett for inngående mva. for tiltaket. Dette kan bare gjelde virksomheter som er registrert i Merverdiavgiftsregisteret. Øvrige virksomheter kan oppgi beløp inkl. mva.

#### Kostnadsoverslag

269 500

#### Spesifiser kostnader

Kostnader med planlegging, organisering og gjennomføring av prosjektet kan inngå i kostnadsoverslaget. Dette gjelder blant annet materialkostnader, arbeidskostnader og kostnader med utarbeiding av nødvendige planer.

Nye rader kan settes inn ved bruk av tab eller ved hjelp av tabellikonet.

Type kostnad (aktivitet)	Beløp (kroner)
Knust grus - 100 m <sup>3</sup> *2,5 m bredde* 400 meter langde * 10 cm* kr 2000,- pr/m <sup>3</sup>	200000
Arbeid gravemaskin/traktor 75 t a kr 900	67500
Skilt i hver ende	2000

**Oppgi om kostnadene til innkjøpte varer og tjenester er inklusiv eller eksklusiv mva.**  
Eksklusiv mva. Kostnadene er fradragsberettiget.

#### Kommentar til kostnadsoverslaget

Jeg og faren min vil gjøre mye av arbeidet selv med egen traktor og gravemaskin

### Finansieringsplan – summen av søknadsbeløp, egen og annen finansiering må tilsvare kostnadsoverslaget

---

#### Søknadsbeløp

188 650

#### Egen finansiering

80 850

#### Spesifiser egen finansiering



Spesifiser verdi av eget arbeid og egenandel. Dersom du trenger mer plass kan du i tillegg laste opp vedlegg.

Nye rader kan settes inn ved bruk av tab eller ved hjelp av tabellikonet.

Finansieringskilde/type finansiering	Beløp (kroner)
Eget arbeid og egne penger	80850

### Annen finansiering

0

### Spesifiser annen finansiering

Spesifiser ev. andre finansieringskilder. Oppgi også om midlene er innvilget eller kun omsøkt. Hvis du har dokumentasjon som bekrefter annen finansiering kan du i tillegg laste opp vedlegg.

Nye rader kan settes inn ved bruk av tab eller ved hjelp av tabellikonet.

Finansieringskilde/type finansiering	Beløp (kroner)

### Kommentar til finansieringsplanen

## Vedlegg

#### Filnavn

kart nr 2 - Jørmokleivan.pdf

#### Vedleggstype

Vedlegg til søknad

## Oppsummering

### Hvem skal behandle søknaden?

Sømna kommune

### Kommentar

### Dato sendt

15.05.2024

Søknaden ble registrert av saksbehandler. Dersom dette dokumentet skal regnes som original søknad må søker signere under, og dokumentet må arkiveres manuelt.











0 100 200 300m

Målestokk 1:12500 ved A4 liggende utskrift



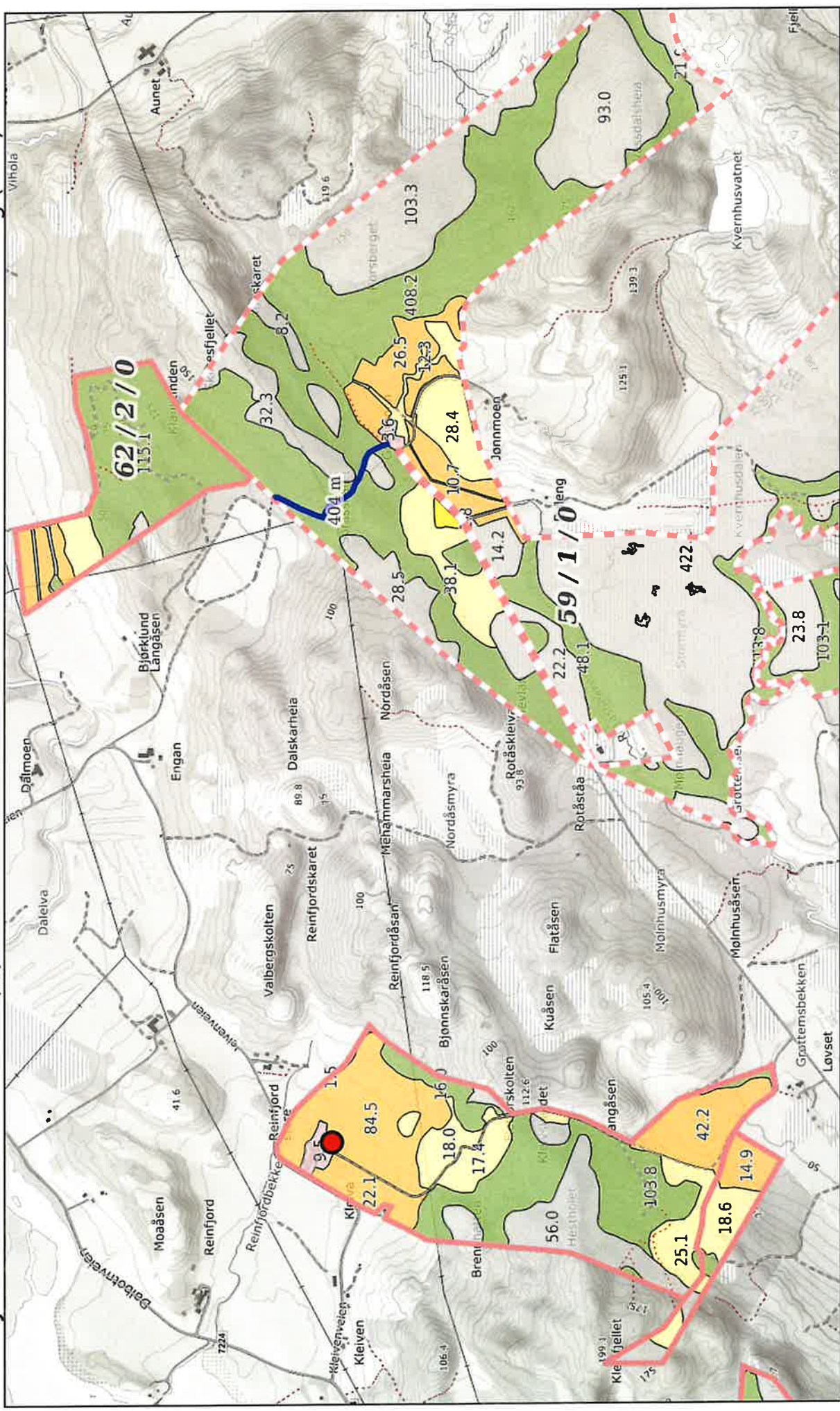

Målestokk 1:12500 ved A4 liggende utskrift



## BILDER FRA JØRMOVEIEN



I tidligere tider var dette hovedveien mellom Dalbotn og Jøllmoen..

Slik bildet viser ser dette i dag ut som en tørrlagt bekk.

Jeg skal rydde bort trær på begge sider av veien.

Jeg skal ha grøft på høyre side av veien på denne strekningen. Mulig det blir på venstre side av veien også. Det må vi vurdere ut fra landskapet og om vi støter på fjell.

Regner med at det blir ca 300 meter med grøft på hver side av veien slik at det blir omtrent 600 meter med grøft.





Her ser vi den delen av veien som er nærmest tunet på gnr 59 bnr 1.

Også her har vannet herjet stygt med veien.

Starten på stien blir ved kommuneveien som vi skimter i bakgrunnen. Her kan folk parkere på gårdsplassen hvis de vil bruke turveien.





Her ser vi hvor lavt stien ligger i forhold til terrenget rundt. Det er ikke så rart om stien fungerer som bekk.

Jeg må fylle på et tykt lag med fyllmasse først og så skal jeg legge et toppdekke av knust grus/subbus.

Når jeg også har grøftet langs veien håper jeg dette kan bli en fin turvei som mange vil sette pris på.

**Søknad - Tilskudd til spesielle miljøtiltak i jordbruket (SMIL) -  
272305**

**Søker**

**Navn på foretak**  
REINFJORD NILS ANDRE

**Organisasjonsnummer**  
969120712

**Selskapsform**  
ENKELTPERSONFORETAK

**Innehavers navn**  
NILS ANDRE REINFJORD

**Adresse**  
, 8920 SØMNA

**Driftssenter**  
1812-67/1

**Navn på kontaktperson**  
Nils Andre Reinfjord

**Mobilnummer**  
416 16 232

**E-post**  
nandr-r@online.no

**Kontonummer**  
\*\*\*\* \*\* 22730

**Målform**  
Bokmål

19

# Eiendom og eierskap

## Eiendom og eierskap

---

Du må oppgi hvilken landbrukseiendom SMIL-tiltaket skal gjennomføres på. Dersom tiltaket går over flere eiendommer, oppgi eiendommen hvor hoveddelen av tiltaket gjennomføres.

### Landbrukseiendom

1812-67/1

Dersom du leier landbrukseiendommen der tiltaket skal gjennomføres, må det foreligge tillatelse fra eier av landbrukseiendommen for at det skal kunne innvilges SMIL-tilskudd.

### Min tilknytning til landbrukseiendommen

Eier av eiendommen tiltaket gjennomføres på

**Filnavn** Gnr 59 bnr 1 - søppelplasser.pdf

**Vedleggstype** Kart

## Drift

---

For å få SMIL-tilskudd må det foregå en tilskuddsberettiget produksjon på landbrukseiendommen.

### Jeg er ansvarlig for tilskuddsberettiget produksjon på landbrukseiendommen

Ja

### Kommentar til drift

## Tiltakstype

### Tiltakstype

---

SMIL-tilskudd kan gis til å gjennomføre konkrete tiltak eller til å planlegge prosjekter.

### Jeg søker om tilskudd til å

Kulturlandskapstiltak eller forurensningstiltak

Det kan gis tilskudd til enkeltstående tiltak eller større fellestiltak som berører flere aktører og/eller eiendommer. For fellestiltak med én søknad skal bare én av deltagerne stå som ansvarlig søker, men med skriftlig samtykke fra de andre deltagerne.

### Tiltaket er et

Enkelttiltak

## Prosjektbeskrivelse

### Beskrivelse av tiltaket eller planleggingsprosjektet



---

SMIL handler om å gjennomføre miljøtiltak utover det som kan forventes ved vanlig jordbruksdrift. I denne delen skal du gjøre rede for tiltaket/planleggingsprosjektet som skal gjennomføres.

Prosjekttittel skal være et kort beskrivende navn på tiltaket/prosjektet.

### **Prosjekttittel**

Fjerne søppelplasser på Jøllmoen

### **Kort beskrivelse av hva du ønsker å gjøre**

Samle søppel og levere på SMIL

**Utfyllende beskrivelse av hva søker ønsker å gjøre. Ta med beskrivelse av området og tilstanden til arealet/bygningen el. hvor tiltaket skal gjennomføres. Beskriv omfang av, og formål med tiltaket, hvordan tiltaket skal utføres (arbeidsmetoder, materialer etc.) og av hvem.**

Jeg kjøpte Jøllmoen i mars i år. Når jeg ser over eiendommen finner jeg mye søppel. Det er snakk om gjødselsekker, batterier, rundballeplast, masse gammel redskap, vaskemaskin mv. Jeg skal skaffe en container og samle søpla i. Etterpå vil den bli levert på SHMIL.

**Begrunn hvordan dette miljøtiltaket vil fremme natur- og kulturminneverdiene i jordbrukets kulturlandskap og/eller redusere forurensningen fra jordbruket**

Noe av søpla ligger inne på et beite og kan skade beitedyra. Jeg er også åpen for at allmennheten skal bruke eiendommen og da er det stygt med søppel som ligger slengt rundt omkring.

**Beskriv planlagt bruk for objektet/arealet etter at omsøkt tiltak er fullført**

Tilbakeført til kulturlandskap

### **Andre relevante opplysninger**

Har eid eiendommen mindre enn 5 år.

**Filnavn** ANXG0981.JPG

**Vedleggstype** Bilde

**Filnavn** AUNL1045.JPG

**Vedleggstype** Bilde

**Filnavn** CZZG9695.JPG

**Vedleggstype** Bilde

**Filnavn** FGGL6510.JPG

**Vedleggstype** Bilde

**Filnavn** GVDT5457.JPG

**Vedleggstype** Bilde

**Filnavn** TMTF7932.JPG

**Vedleggstype** Bilde

**Filnavn** UEQL7534.JPG  
**Vedleggstype** Bilde

**Filnavn** WAKS6920.JPG  
**Vedleggstype** Bilde

**Filnavn** XPQE7829.JPG  
**Vedleggstype** Bilde

## Prosjektperiode

---

Prosjektperioden skal inkludere utarbeidelse av sluttregnskap og rapportering. Det innvilges normalt ikke tilskudd til tiltak som allerede er påbegynt eller slutført.

### Prosjektperiode

**Fra** 01.08.2024 **Til** 15.02.2027

Fremdriftsplanen skal beskrive og tidfeste planlagte aktiviteter. Beskriv også eventuell risiko for at tiltaket ikke kan gjennomføres etter planen

### Redegjør for fremdriftsplan

Vi begynner til høsten og regner med å bli ferdige neste år.

## Finansieringsplan

### Kostnadsoverslag

---

Kostnadsoverslaget skal omfatte totale kostnader. Oppgi beløp ekskl. mva. dersom det er fradragsrett for inngående mva. for tiltaket. Dette kan bare gjelde virksomheter som er registrert i Merverdiavgiftsregisteret. Øvrige virksomheter kan oppgi beløp inkl. mva.

### Kostnadsoverslag

43 750

### Spesifiser kostnader

Kostnader med planlegging, organisering og gjennomføring av prosjektet kan inngå i kostnadsoverslaget. Dette gjelder blant annet materialkostnader, arbeidskostnader og kostnader med utarbeiding av nødvendige planer.

Nye rader kan settes inn ved bruk av tab eller ved hjelp av tabellikonet.

Type kostnad (aktivitet)	Beløp (kroner)
Gravemaskin i 5 dager a 7,5 t * kr 900,-	38750
Containerleie	5000

**Oppgi om kostnadene til innkjøpte varer og tjenester er inklusiv eller eksklusiv mva.**  
Eksklusiv mva. Kostnadene er fradragsberettiget.

## Kommentar til kostnadsoverslaget

### Finansieringsplan – summen av søknadsbeløp, egen og annen finansiering må tilsvare kostnadsoverslaget

---

#### Søknadsbeløp

30 625

#### Egen finansiering

13 125

#### Spesifiser egen finansiering

Spesifiser verdi av eget arbeid og egenandel. Dersom du trenger mer plass kan du i tillegg laste opp vedlegg.

Nye rader kan settes inn ved bruk av tab eller ved hjelp av tabellikonet.

Finansieringskilde/type finansiering	Beløp (kroner)
Eget arbeid og egne penger	13125

#### Annen finansiering

0

#### Spesifiser annen finansiering

Spesifiser ev. andre finansieringskilder. Oppgi også om midlene er innvilget eller kun omsøkt. Hvis du har dokumentasjon som bekrefter annen finansiering kan du i tillegg laste opp vedlegg.

Nye rader kan settes inn ved bruk av tab eller ved hjelp av tabellikonet.

Finansieringskilde/type finansiering	Beløp (kroner)

## Kommentar til finansieringsplanen

### Vedlegg

Filnavn

Vedleggstype

### Oppsummering



**Hvem skal behandle søknaden?**

Sømna kommune

**Kommentar****Dato sendt**

15.05.2024

Søknaden ble registrert av saksbehandler. Dersom dette dokumentet skal regnes som original søknad må søker signere under, og dokumentet må arkiveres manuelt.



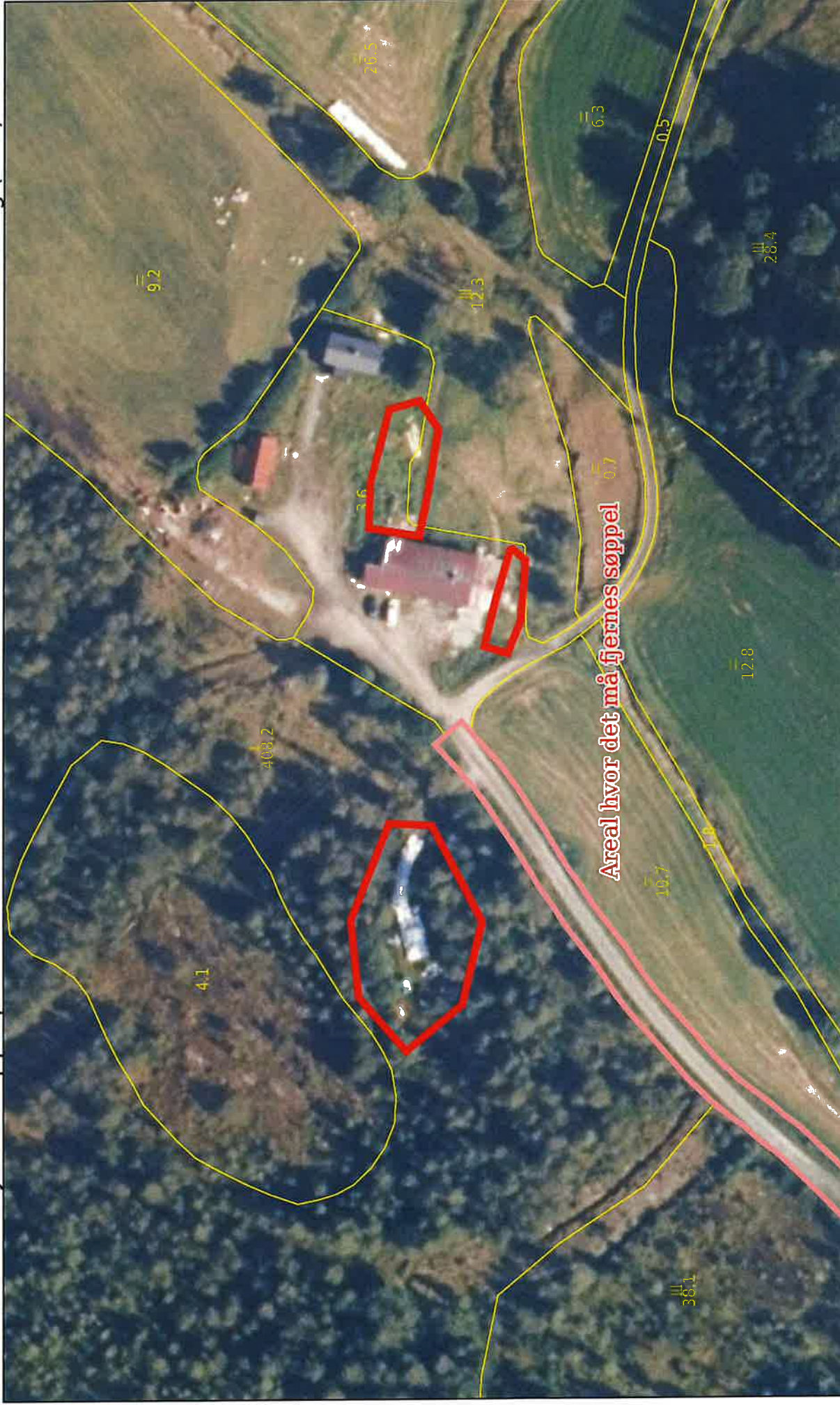

Målestokk 1:1000 ved A4 liggende utskrift























---

## Søknad - Tilskudd til spesielle miljøtiltak i jordbruket (SMIL) - 272263

### Søker

**Navn på foretak**  
TOR ERIK SUND

**Organisasjonsnummer**  
988639419

**Selskapsform**  
ENKELTPERSONFORETAK

**Innehavers navn**  
TOR ERIK SUND

**Adresse**  
Kystveien 22, 8920 SØMNA

**Driftssenter**  
1812-35/6

**Navn på kontaktperson**  
Tor Erik Sund

**Mobilnummer**  
997 73 345

**E-post**  
sundshopen@gmail.com

**Kontonummer**  
\*\*\*\* \*\* 51421

**Målform**  
Bokmål

20



# Eiendom og eierskap

## Eiendom og eierskap

---

Du må oppgi hvilken landbrukseiendom SMIL-tiltaket skal gjennomføres på. Dersom tiltaket går over flere eiendommer, oppgi eiendommen hvor hoveddelen av tiltaket gjennomføres.

### Landbrukseiendom

1812-35/6

Dersom du leier landbrukseiendommen der tiltaket skal gjennomføres, må det foreligge tillatelse fra eier av landbrukseiendommen for at det skal kunne innvilges SMIL-tilskudd.

### Min tilknytning til landbrukseiendommen

Eier av eiendommen tiltaket gjennomføres på

Filnavn gk\_enkel\_20240515\_23\_06-1812\_35\_6\_0-6ZoOKFSD.pdf

Vedleggstype Kart

## Drift

---

For å få SMIL-tilskudd må det foregå en tilskuddsberettiget produksjon på landbrukseiendommen.

### Jeg er ansvarlig for tilskuddsberettiget produksjon på landbrukseiendommen

Ja

### Kommentar til drift

## Tiltakstype

### Tiltakstype

---

SMIL-tilskudd kan gis til å gjennomføre konkrete tiltak eller til å planlegge prosjekter.

### Jeg søker om tilskudd til å

Kulturlandskapstiltak eller forurensningstiltak

Det kan gis tilskudd til enkeltstående tiltak eller større fellestiltak som berører flere aktører og/eller eiendommer. For fellestiltak med én søknad skal bare én av deltagerne stå som ansvarlig søker, men med skriftlig samtykke fra de andre deltagerne.

### Tiltaket er et

Enkelttiltak

## Prosjektbeskrivelse

### Beskrivelse av tiltaket eller planleggingsprosjektet

---

SMIL handler om å gjennomføre miljøtiltak utover det som kan forventes ved vanlig jordbruksdrift. I denne delen skal du gjøre rede for tiltaket/planleggingsprosjektet som skal gjennomføres.

Prosjekttittel skal være et kort beskrivende navn på tiltaket/prosjektet.

### **Prosjekttittel**

Rundballager

### **Kort beskrivelse av hva du ønsker å gjøre**

Lage lagerplass for rundballer

**Utfyllende beskrivelse av hva du ønsker å gjøre. Ta med beskrivelse av området og tilstanden til arealet/bygningen el. hvor tiltaket skal gjennomføres. Beskriv omfang av, og formål med tiltaket, hvordan tiltaket skal utføres (arbeidsmetoder, materialer etc.) og av hvem.**

Området ligger sør for driftsbygningen, arealet er i utkanten av dyrket mark og i ujevnt terreng med skog i mot øst.

Bakken planeres og det tilfylles masser for å få det plant, det legges duk og fylles over med knust grus. Det bygges gjerde for å holde vilt ute av lageret.

**Begrunn hvordan dette miljøtiltaket vil fremme natur- og kulturminneverdiene i jordbrukets kulturlandskap og/eller redusere forurensningen fra jordbruket**

Det lages et lager mer sentralt på gården med nærhet til tunet og erstatter flere mindre lager og blir mindre synlig i terrenget. Det lages gjerde for å hindre skader på rundballene fra vilt og særlig elg.

**Beskriv planlagt bruk for objektet/arealet etter at omsøkt tiltak er fullført**

Brukes til lager for rundballer

**Andre relevante opplysninger**

### **Prosjektperiode**

---

Prosjektperioden skal inkludere utarbeidelse av sluttregnskap og rapportering. Det innvilges normalt ikke tilskudd til tiltak som allerede er påbegynt eller slutført.

### **Prosjektperiode**

**Fra 10.06.2024 Til 10.06.2025**

Fremdriftsplanen skal beskrive og tidfeste planlagte aktiviteter. Beskriv også eventuell risiko for at tiltaket ikke kan gjennomføres etter planen

**Redegjør for fremdriftsplan**



Rydding event. skoging juni 24  
Planering og tilfylling juni 24  
Duk og toppdekke juni 24  
Gjerde/sikring aug-sept 24

## Finansieringsplan

### Kostnadsoverslag

---

Kostnadsoverslaget skal omfatte totale kostnader. Oppgi beløp ekskl. mva. dersom det er fradragsrett for inngående mva. for tiltaket. Dette kan bare gjelde virksomheter som er registrert i Merverdiavgiftsregisteret. Øvrige virksomheter kan oppgi beløp inkl. mva.

#### Kostnadsoverslag

113 000

#### Spesifiser kostnader

Kostnader med planlegging, organisering og gjennomføring av prosjektet kan inngå i kostnadsoverslaget. Dette gjelder blant annet materialkostnader, arbeidskostnader og kostnader med utarbeiding av nødvendige planer.

Nye rader kan settes inn ved bruk av tab eller ved hjelp av tabellikonet.

Type kostnad (aktivitet)	Beløp (kroner)
planering og tilfylling, eget utstyr. 30t*950kr	30400
Kjøp av duk 475m <sup>3</sup>	15300
Kjøp av knust grus 50m <sup>3</sup>	17000
Legging av fiber duk, 8 timer 350 kr	2800
Planering av grus 8 timer 950 kr	7600
Gjerde/områdesikring	35000
Montasje, gjerde og sikring 14 timer 350 kr	4900

**Oppgi om kostnadene til innkjøpte varer og tjenester er inklusiv eller eksklusiv mva.**  
Eksklusiv mva. Kostnadene er fradragsberettiget.

#### Kommentar til kostnadsoverslaget

### Finansieringsplan – summen av søknadsbeløp, egen og annen finansiering må tilsvare kostnadsoverslaget

---

#### Søknadsbeløp

67 300

#### Egen finansiering

45 700

#### Spesifiser egen finansiering

Spesifiser verdi av eget arbeid og egenandel. Dersom du trenger mer plass kan du i tillegg laste opp vedlegg.

Nye rader kan settes inn ved bruk av tab eller ved hjelp av tabellikonet.

Finansieringskilde/type finansiering	Beløp (kroner)
planering og tilfylling, eget utstyr. 30t*950kr	30400
Legging av fiber duk, 8 timer 350 kr	2800
Planering av grus 8 timer 950 kr	7600
Montasje, gjerde og sikring 14 timer 350 kr	4900

### Annen finansiering

#### Spesifiser annen finansiering

Spesifiser ev. andre finansieringskilder. Oppgi også om midlene er innvilget eller kun omsøkt. Hvis du har dokumentasjon som bekrefter annen finansiering kan du i tillegg laste opp vedlegg.

Nye rader kan settes inn ved bruk av tab eller ved hjelp av tabellikonet.

Finansieringskilde/type finansiering	Beløp (kroner)

### Kommentar til finansieringsplanen

## Vedlegg

Filnavn

Vedleggstype

## Oppsummering

### Hvem skal behandle søknaden?

Sømna kommune

### Kommentar

### Bekreft og send søknad

Jeg bekrefter at

- det foreligger gjødslingsplan (§3 i SMIL-forskriften)
- det foreligger journal over plantevernmidler (§3 i SMIL-forskriften)
- det er oppgitt kostnader med mva. kun dersom det ikke er fradragsrett på inngående mva.
- tiltakene ikke kommer i konflikt med viktige naturverdier, kulturminner eller reindriftsinteresser



Jeg bekrefter at opplysningene i søknaden er fullstendige og korrekte.

**Dato sendt**

15.05.2024



0 10 20 30m  
 Målestokk 1: 1000 ved A4 utskrift  
 Utskriftsdato: 15.05.2024 23:06  
 Eiendomsdata verifisert: 15.05.2024 22:52

GÅRDSKART 1812-35/6/0  
 Tilknyttede grunneiendommer:  
 31/14/0-31/101/0-35/6/0 m.fl.



Markslag (AR5) 7 klasser

TEGNFORKLARING	AREALTALL (DEKAR)	
≡ Fulldyrka jord	509.5	
5 Overflatedyrka jord	3.8	
6 Innmarksbeite	45.6	558.9
w Produktiv skog *	73.4	73.4
Annet markslag	522.1	
Bebygd, samf., vann, bre	65.7	587.8
Ikke kartlagt	0.0	0.0
Sum	1220.1	1220.1

\* Produktiv skog er skog på fastmark og myr med skogbonitet lav eller bedre.

Kartet viser valgt type gårdskart for eiendommen man har søkt på. I tillegg vises bakgrunnskart for gjenkjenning. Arealstatistikken viser arealer i dekar for alle teiger på eiendommen. Det kan forekomme avrundingsforskjeller i arealtallene.

Ajourføringsbehov meldes til kommunen.

- Arealressursgrenser
- Eiendomsgrenser
- Driftssenterpunkt



Rundballelager 1812/35/6

Rundballelager



Google

Bilder er tatt: okt. 2022 © 2024 G



**Søknad - Tilskudd til spesielle miljøtiltak i jordbruket (SMIL)**

272 195

**Søkjær**

**Fødselsdato**

20.02.1963

**Navn**

KAI GUNNAR RUSTEBAKKE

**Adresse**

ØYSTRANDVEIEN 3, 8920 SØMNA

**Mobilnummer**

993 27 472

**E-post**

kaigunn@online.no

**Kontonummer**

\*\*\*\* \*\* 03361

**Målform**

Nynorsk

21

# Eiendom og eierskap

## Eiendom og eierskap

---

Du må oppgi hvilken landbrukseiendom SMIL-tiltaket skal gjennomføres på. Dersom tiltaket går over flere eiendommer, oppgi eiendommen hvor hoveddelen av tiltaket gjennomføres.

### Landbrukseiendom

1812-69/2

Dersom du leier landbrukseiendommen der tiltaket skal gjennomføres, må det foreligge tillatelse fra eier av landbrukseiendommen for at det skal kunne innvilges SMIL-tilskudd.

### Min tilknytning til landbrukseiendommen

Eier av eiendommen tiltaket gjennomføres på

Legg ved detaljkart som viser arealet/objektet der tiltaket skal gjennomføres, og hvor på eiendommen det ligger. Bruk gjerne gårdskart til å tegne og lage pdf.

**Filnavn** Kart - rundballelager.pdf

**Vedleggstype** Kart

## Drift

---

For å få SMIL-tilskudd må det foregå en tilskuddsberettiget produksjon på landbrukseiendommen.

**Jeg er ansvarlig for tilskuddsberettiget produksjon på landbrukseiendommen**

**Kommentar til drift**

## Tiltakstype

### Tiltakstype

---

SMIL-tilskudd kan gis til å gjennomføre konkrete tiltak eller til å planlegge prosjekter.

**Jeg søker om tilskudd til å**

Det kan gis tilskudd til enkeltstående tiltak eller større fellestiltak som berører flere aktører og/eller eiendommer. For fellestiltak med én søknad skal bare én av deltagerne stå som ansvarlig søker, men med skriftlig samtykke fra de andre deltagerne.

**Tiltaket er et**

Enkelttiltak

## Prosjektbeskrivelse

## Beskrivelse av tiltaket eller planleggingsprosjektet

---

SMIL handler om å gjennomføre miljøtiltak utover det som kan forventes ved vanlig jordbruksdrift. I denne delen skal du gjøre rede for tiltaket/planleggingsprosjektet som skal gjennomføres. Dersom du trenger mer plass eller har tegninger/bilder ol. kan du laste opp disse her.

Prosjekttittel skal være et kort beskrivende navn på tiltaket/prosjektet, gjerne navn på objektet eller arealet.

### Prosjekttittel

Rundballelager

### Kort beskrivelse av hva du ønsker å gjøre

Etablere et rundballelager

### Utfyllende beskrivelse av hva du ønsker å gjøre. Ta med beskrivelse av området og tilstanden til arealet/bygningen el. hvor tiltaket skal gjennomføres. Beskriv omfang av, og formål med tiltaket, hvordan tiltaket skal utføres (arbeidsmetoder, materialer etc.) og av hvem.

Jeg vil anlegge et rundballelager på en gammel tomt som ligger helt inntil en gardsveg. Arealet er ikke drenert. Jeg skal kjøre på sand og ha et toppdekke av grus. Lageret blir ca 550 m<sup>2</sup> stort. På tre sider av lageret vil jeg ha et to meter høyt nettinggjerde for å unngå viltskader. Mot veien vil jeg ha vaiere som gjerde. Jeg vil flytte bartrær og plante på de sidene som ikke grenser mot veien for å unngå innsyn. Det ligger ikke noen bekk/kanal i nærheten.

### Begrunn hvordan dette miljøtiltaket vil fremme natur- og kulturminneverdiene i jordbrukets kulturlandskap og/eller redusere forurensningen fra jordbruket

I dette lageret får jeg plass til ca 350 rundballer som dermed vil ligge skjult for allmennheten.

### Beskriv planlagt bruk for objektet/arealet etter at omsøkt tiltak er fullført

Rundballelager

### Andre relevante opplysninger

## Prosjektperiode

---

Prosjektperioden skal inkludere utarbeidelse av sluttregnskap og rapportering. Det innvilges normalt ikke tilskudd til tiltak som allerede er påbegynt eller slutført.

### Prosjektperiode

Frå 01.09.2024 Til 15.02.2027

### Redegjør for fremdriftsplan



Jeg vil starte med å rydde bort kratt før jeg planerer og fjerner røtter. så fylle på masse, sette opp gjerde og plante rundt lageret

## Finansieringsplan

### Kostnadsoverslag

---

Kostnadsoverslaget skal omfatte totale kostnader. Oppgje beløp ekskl. mva. dersom det er fradragsrett for inngående mva. for tiltaket. Dette kan berre gjelde verksemder som er registrert i Meirverdiavgiftsregisteret. Andre verksemder kan oppgje beløp inkl. mva.

#### Kostnadsoverslag

112 500

#### Spesifiser kostnader

Kostnader med planlegging, organisering og gjennomføring av prosjektet kan inngå i kostnadsoverslaget. Dette gjelder blant annet materialkostnader, arbeidskostnader og kostnader med utarbeiding av nødvendige planer.

Nye rader kan settes inn ved bruk av tab eller ved hjelp av tabellikonet.

Type kostnad (aktivitet)	Beløp (kroner)
Sand - 100 m <sup>3</sup>	10000
Grus - 50 m <sup>3</sup>	19000
Gjerdemateriell	16000
Gravemaskin - 30 t a kr 1100	33000
Traktor - 25 t a kr 900	22500
Arbeid mann - 30 t a kr 400	12000

**Oppgi om kostnadene til innkjøpte varer og tjenester er inklusiv eller eksklusiv mva.**  
Eksklusiv mva. Kostnadene er fradragsberettiget.

#### Kommentar til kostnadsoverslaget

### Finansieringsplan – summen av søknadsbeløp, egen og annen finansiering må tilsvare kostnadsoverslaget

---

#### Søknadssum

78 750

#### Eiga finansiering

33 750

#### Spesifiser egen finansiering

Spesifiser verdi av eget arbeid og egenandel. Dersom du trenger mer plass kan du i tillegg laste opp vedlegg.

Nye rader kan settes inn ved bruk av tab eller ved hjelp av tabellikonet.

Finansieringskilde/type finansiering	Beløp (kroner)
Eget arbeid	33750

### Anna finansiering

0

### Spesifiser annen finansiering

Spesifiser ev. andre finansieringskilder. Oppgi også om midlene er innvilget eller kun omsøkt. Hvis du har dokumentasjon som bekrefter annen finansiering kan du i tillegg laste opp vedlegg.

Nye rader kan settes inn ved bruk av tab eller ved hjelp av tabellikonet.

Finansieringskilde/type finansiering	Beløp (kroner)

### Kommentar til finansieringsplanen

## Vedlegg

#### Filnavn

Kart - rundballelager.pdf

#### Type vedlegg

Vedlegg til søknad

## Oppsummering

### Kven skal handsame søknaden?

Sømna kommune

### Kommentar

### Stadfest og send søknad

Eg bekreftar at opplysningane i søknaden er fullstendige og korrekte.

### Innsendingsdato

Ikkje sendt inn



0 50 100 150m  
 Målestokk 1: 5000 ved A4 utskrift  
 Utskriftsdato: 15.05.2024 13:00  
 Eiendomsdata verifisert: 15.05.2024 12:52

GÅRDSKART 1812-69/2/0  
 Tilknyttede grunneiendommer:  
 69/1/0-69/2/0



Markslag (AR5) 7 klasser		AREALTALL (DEKAR)	
TEGNFORKLARING			
=	Fulldyrka jord	253.9	
5	Overflatedyrka jord	0.0	
6	Innmarksbeite	65.8	319.7
w	Produktiv skog *	258.7	258.7
	Annet markslag	261.0	
	Bebyggd, samf., vann, bre	14.9	275.9
	Ikke kartlagt	0.0	0.0
	Sum	854.3	854.3

\* Produktiv skog er skog på fastmark og myr med skogbonitet lav eller bedre.

Kartet viser valgt type gårdskart for eiendommen man har søkt på. I tillegg vises bakgrunnskart for gjenkjenning. Arealstatistikken viser arealer i dekar for alle teiger på eiendommen. Det kan forekomme avrundingsforskjeller i arealtallene.

Ajourføringsbehov meldes til kommunen.

- Arealressursgrenser
- Eiendomsgrenser
- Driftssenterpunkt





Rundballelager - 550 m<sup>2</sup> - blått  
 Viltgjerde - 2 meter høyt mlm lager og beplantning - hvit linje  
 Beplantning med bartrær - rød linje

69/2/0

65 m 1/0



Målestokk 1: 1000 ved A4 utskrift  
 Utskriftsdato: 15.05.2024 13:16  
 Eiendomsdata verifisert: 15.05.2024 12:52

GÅRDSKART 1812-69/2/0  
 Tilknyttede grunneiendommer:  
 69/1/0-69/2/0

Markslog (AR5) 7 klasser

TEGNFORKLARING

	AREALTALL (DEKAR)	
= Fulldyrka jord	253.9	
5 Overflatedyrka jord	0.0	
6 Innmarksbeite	65.8	319.7
w Produktiv skog *	258.7	258.7
Annet markslog	261.0	
Bebyggd, samf., vann, bre	14.9	275.9
Ikke kartlagt	0.0	0.0
Sum	854.3	854.3

\* Produktiv skog er skog på fastmark og myr med skogbonitet lav eller bedre.

Kartet viser valgt type gårdskart for eiendommen man har søkt på. I tillegg vises bakgrunnskart for gjenkjenneelse.

Arealstatistikken viser arealer i dekar for alle teiger på eiendommen. Det kan forekomme avrundingsforskjeller i arealtallene.

Ajourføringsbehov meldes til kommunen.

- Arealressursgrenser
- Eiendomsgrenser
- Driftssenterpunkt



**NIBIO**  
 NORSK INSTITUTT FOR  
 BIOØKONOMI